



新五系(三轴)配件图册



厦门金龙联合汽车工业有限公司
客户服务中心 编制

目 录

序号	装置号	装置名称
发动机总成		
1	10-WC-R004	发动机总成210101655
2	10-0449	发动机悬置
供给系		
3	11-1680	进气系统
4	11-1383	中冷系统
5	11-1681	供油系统
冷却系		
6	13-1319	冷却系统
7	13-1326	冷却水管
排气系		
8	12-0804	排气系统
9	10-WC-P033	后处理系统
10	12-0805	尿素系统
皮带		
11	15-0198	皮带及皮带轮
12	15-0191	皮带轮过渡轮
13	15-0192	风扇离合器
离合器		
14	16-0205	离合器操纵机构
15	16-0013	离合器

变速箱		
16	17-0155	变速操纵机构
17	17-FT-A011	变速箱总成217100664
18	17-FT-0008	一轴总成
19	17-FT-0009	中间轴总成
20	17-FT-0026	离合器和变速器壳体总成
21	17-FT-0011	倒档中间轴总成
22	17-FT-0012	后盖总成
23	17-FT-0045	操纵装置总成
24	17-FT-0051	二轴总成
25	17-FT-0060	上盖总成
26	17-FT-0039	其他零件
悬架系		
27	29-KL-0066	前空气悬架
28	29-KL-0064	后空气悬架
29	29-KL-0065	随动桥悬架
30	29-0192	高度阀
传动轴		
31	22-0126	传动轴
车轮		
32	31-0102	车轮
前桥		
33	30-DF-A002	前桥总成230100476
34	30-DF-0123	前桥
35	30-DF-0124	轮毂及制动盘

36	30-DF-0099	后制动器
后桥		
37	24-DF-A001	后桥总成224201345
38	24-DF-0109	后桥
39	24-DF-0184	轮毂及制动盘
40	24-DF-0095	后桥主减速器
41	30-DF-0099	后制动器
转向系		
42	34-0172	转向系统(I)
43	34-0484	转向系统(II)
制动系		
44	35-1305	制动系统
45	35-1282	空压机连接管
46	35-TR-0044	缓速器
47	35-TR-0040	缓速器电器
48	35-0647	缓速器托架
前围		
49	53-0383	前围
侧围玻璃		
50	55-1883	左侧围玻璃
51	55-1884	右侧围玻璃
侧围仓门		
52	59-1932	左侧仓门
53	59-1933	右侧仓门
54	59-0847	仓门立柱胶条

55	59-0848	仓门密封胶条
后围		
56	56-0503	后围
乘客门		
57	61-1067	前乘客门
58	61-1068	中乘客门
59	61-1069	安全门
60	61-0560	乘客门胶条
行李架及顶盖		
61	57-1177	顶盖
62	57-1230	行李架
63	57-0422	组合阅读灯
侧围装饰件		
64	54-2524	内饰
65	54-1748	一级踏步型材
66	54-1749	KL-03/KL-05型材
67	54-1750	1687型材及端盖
68	54-2001	XY-5627上射蓝色LED灯型材及端盖
69	54-1759	塑料座椅固定型材
70	54-2525	包层柱
71	54-2395	流水槽
座椅		
72	67-1293	座椅及护栏
73	67-0500	司机椅
车身附件		

74	82-1404	车身附件
75	82-1047	后视镜
76	82-0804	雨刮器总成
电器		
77	79-1974	电器(I)-灯具
78	79-1859	电器(II)
79	79-1711	开关控制盒
80	79-0193	中央电器盒
81	79-0630	线束
82	79-0877	电子元件
83	79-0848	发电机
仪表, 中控		
84	38-2719	仪表台
85	38-2720	翘板开关 指示灯
空气调节		
86	81-0614	水暖及除霜系统
车内设施		
87	83-0118	卧铺舱附件
底盘润滑系		
88	36-AT-0037	集中润滑系统

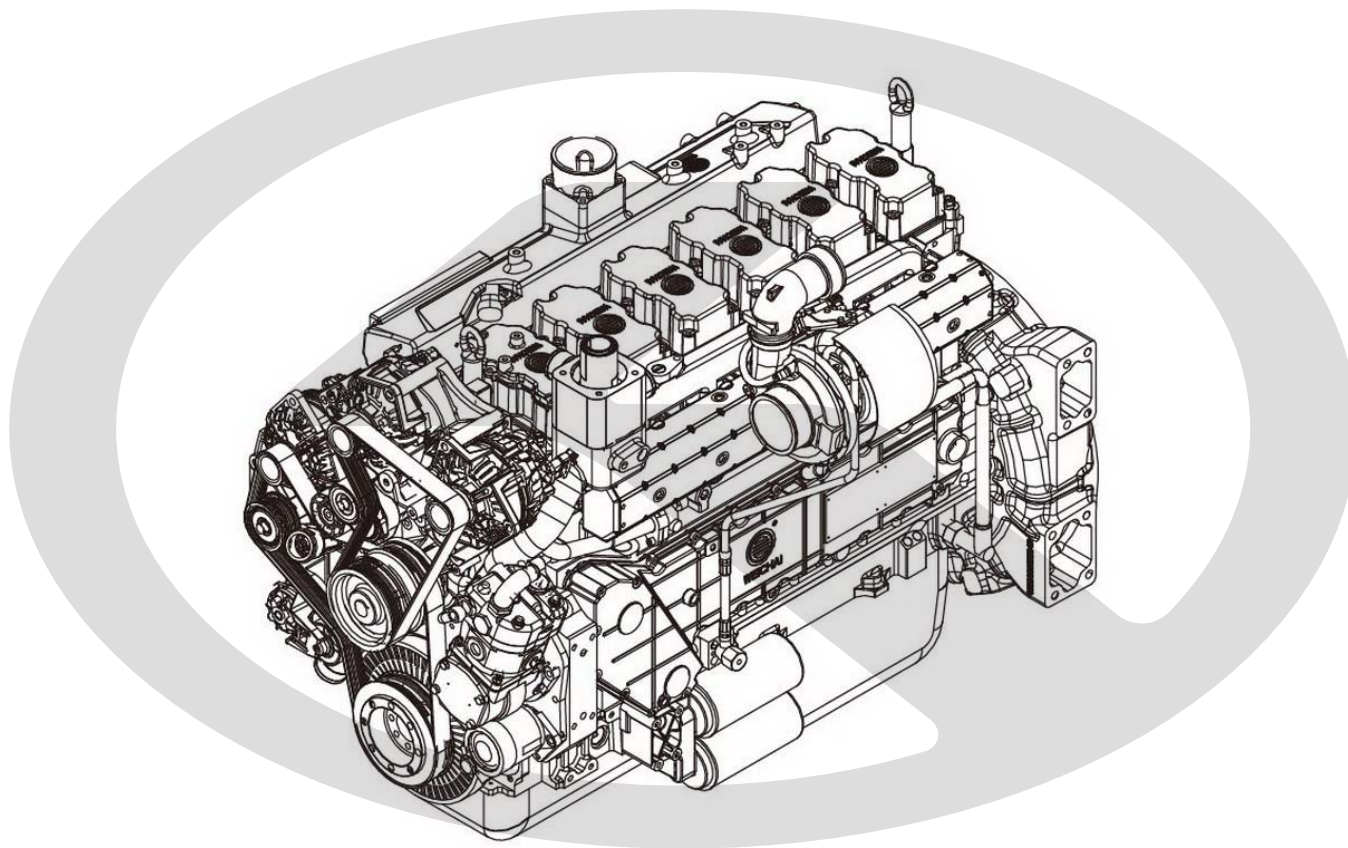

10-WC-R004**发动机总成210101655**

序号	零件号	零件名称	用量	备注
	210101655	发动机总成-V,WP10.375E53,DHL10K0245*01	1	
		发动机:WP10.375E53		
		系列:WP10系列		
		发动机厂商:潍柴动力股份有限公司		
		适配范围:卡车发动机		
		进气形式:增压中冷		
		汽缸数:6		
		燃料种类:柴油		
		汽缸排列形式:直列		
		排量:9.726L		
		排放标准:国五		
		最大输出功率:276kW		
		额定转速:1900rpm		
		最大马力:375马力		
		最大扭矩:1650N.m		
		最大扭矩转速:1200-1600rpm		
		全负荷最低燃油耗率:≤188g/kW.h		

	发动机形式:电控高压共轨+SCR		
	发动机净重:875kg		
	发动机尺寸:1525×730×1063mm		
	一米外噪音:104dB		
	缸径×行程:126×130mm		
	每缸气门数:4个		

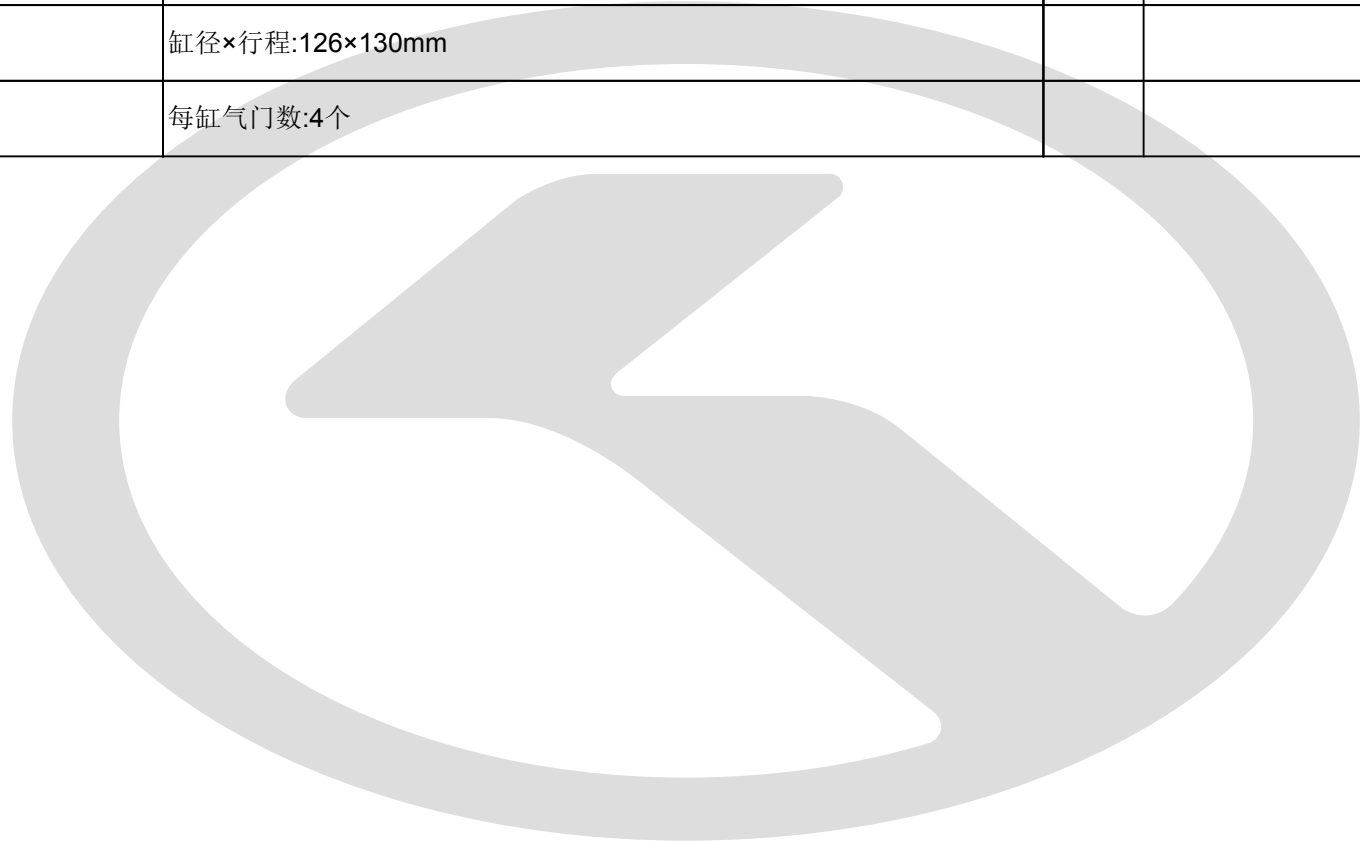

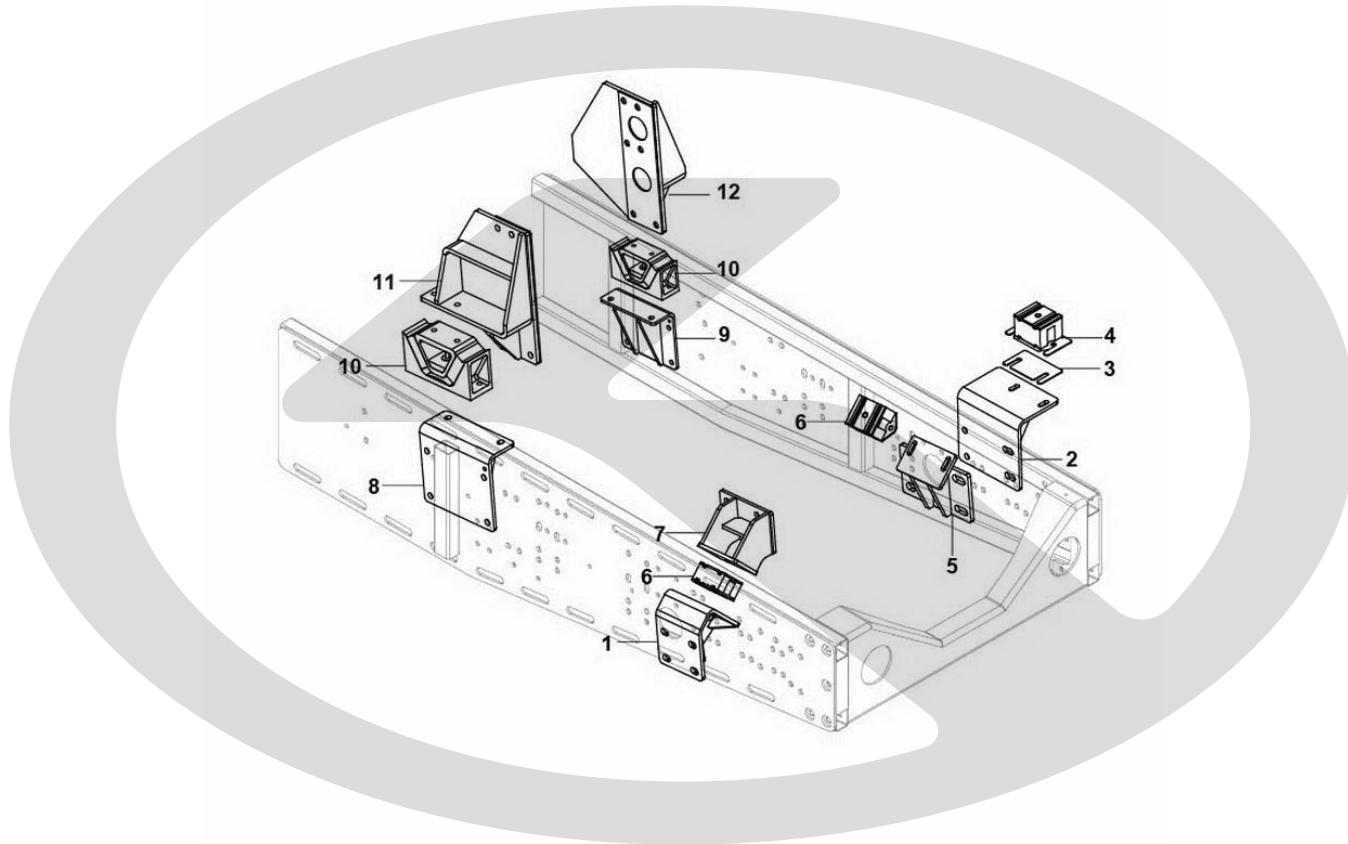

10-0449

发动机悬置

序号	零件号	零件名称	用量	备注
1	310301073	左支架-发动机前悬置,WP10,发动机自带软垫	1	
2	310301614	右支架-发动机前悬置,WP10.336E53,320700030	1	
3	310400173	右连接板-发动机前悬置,0	1	
4	320100043	软垫-发动机前悬置,无	1	
5	310301074	右支架-发动机前悬置,WP10,发动机自带软垫	1	
6	320100028	软垫-发动机前悬置,暂无	2	
7	310200215	左缸体支架-发动机前悬置,WP10,发动机自带	2	
8	310700647	左支架-发动机后悬置,YC6L330-58,320200080	1	
9	310700648	右支架-发动机后悬置,YC6L330-58,320200080	1	
10	320200022	软垫-发动机后悬置,1001035-602-2010	2	
11	310600613	左缸体支架-发动机后悬置,WP10.336E53,320200080	1	
12	310600612	右缸体支架-发动机后悬置,WP10.336E53,320200080	1	

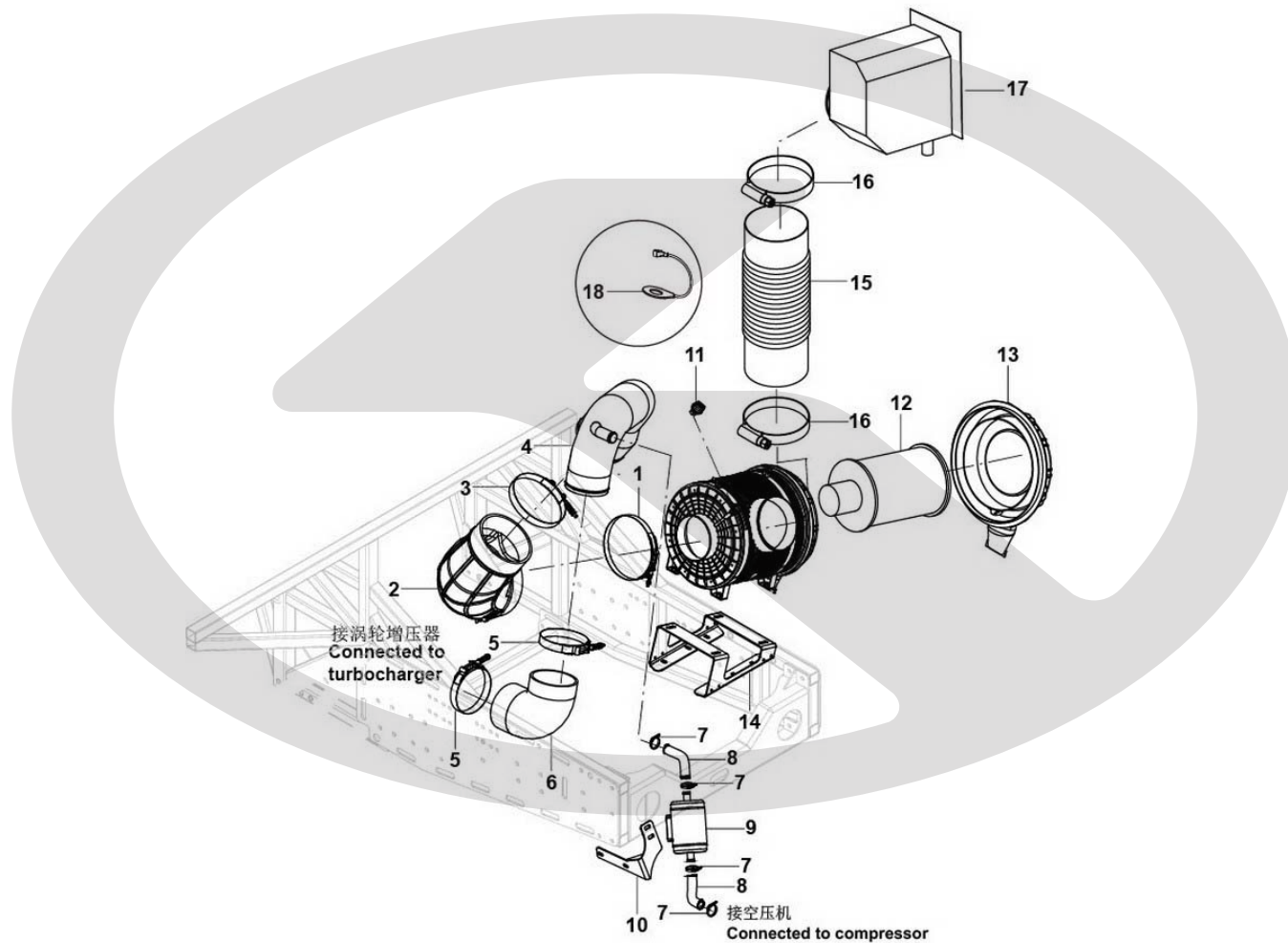

11-1680

进气系统

序号	零件号	零件名称	用量	备注
1	567718500	T型不锈钢卡箍-D185	1	
2	360200349	胶管-进气,EPDM,D133-D180,175-87	1	
3	567714000	T型不锈钢卡箍-D140	1	
4	370200722	进气钢管,6127CY,WP10E53	1	
5	567711000	T型不锈钢卡箍-D110	2	
6	360200060	进气胶管,EPDM,D102-115-130-D102,L型	1	
7	567504500	软管环箍-夹紧范围30-45,A型蜗杆传动式	4	
8	360500015	成型空间管,25,250	1	
9	211500122	消音处理器-进气,D133X200	1	
10	311500493	支架-消音处理器,6127CY,WP10E53	1	
	211500054	空滤器总成,1920,D390,450	1	包含11-13
	313300513	隔热板-空滤器,211500054	1	
11	211000162	单线电子式报警传感器,211500058	1	
12	211000111	空滤芯,211500054	1	
13	211000206	空滤后盖总成,211500054	1	
14	311500395	支架总成-空滤器,211500054	1	
15	417170001	黑色高强度聚氨酯波纹管,规格D220	0.4m	

16	380100408	抱箍,D205-225	2	
17	256500622	右侧进气转接箱箱体,6135QY,210mm,腰梁抬高	1	
18	237600120	搭铁线束-空滤器	1	



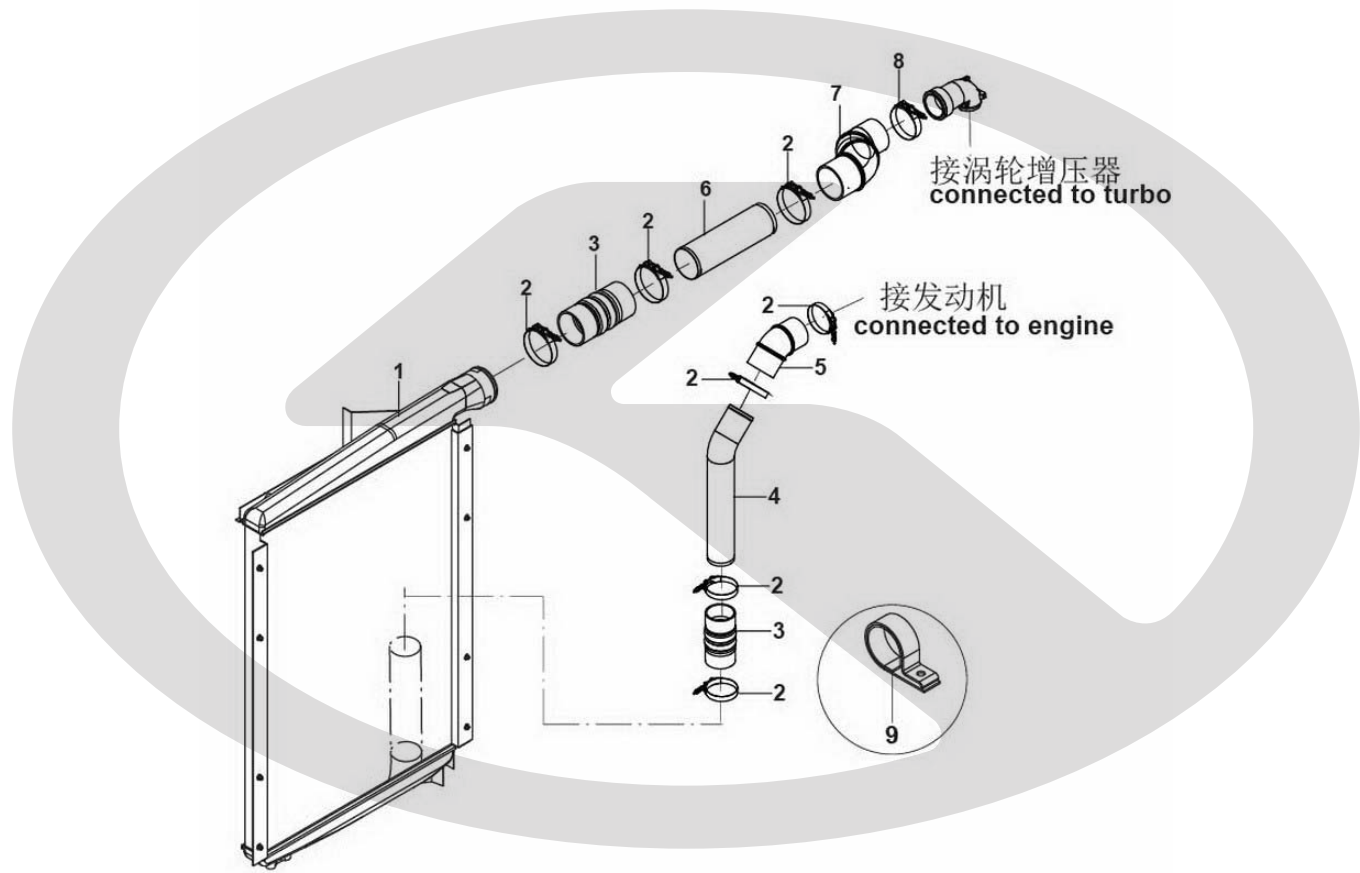

11-1383**中冷系统**

序号	零件号	零件名称	用量	备注
1	213000504	中冷器,213100246	1	
2	567710000	T型不锈钢卡箍-D100	7	
3	360300310	胶管-中冷,硅胶,D89,直胶管,190	2	
4	370301464	钢管-中冷,D89,平面弯管-135°, 135-445	1	
5	360300660	胶管-中冷,硅胶,D89,平面弯管-135°,100*100	1	
6	370300143	钢管-中冷,D89,直管,280	1	
7	360300287	胶管-中冷, 硅胶, D80-D89, Z型管, 300*133	1	
8	567709000	T型不锈钢卡箍-D90	1	
9	380100940	抱箍-冷却系统,Φ89	1	

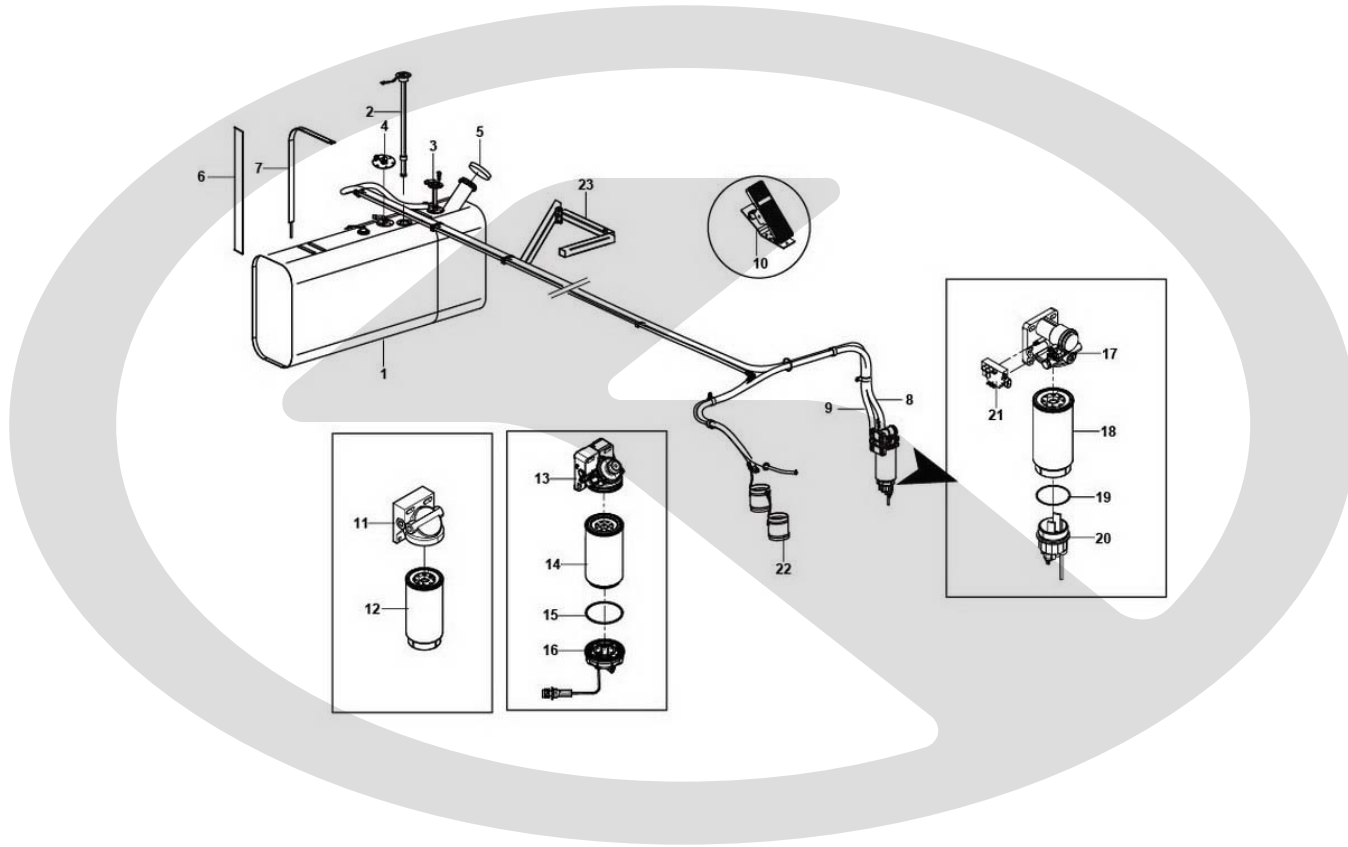

11-1681

供油系统

序号	零件号	零件名称	用量	备注
1	211100468	燃油箱总成,260L,1400*350*620,镀锌板	1	包含4、5
2	238300540	油量传感器,VD-RG904B10II,610	1	
3	211700066	吸油面板,JR-m12-610,610	1	
4	211000340	回油盘	1	
5	211000183	油箱盖	1	
6	329900016	油箱垫带,653	2	
7	380200720	拉带,螺纹-工字型,1020	2	
8	211700580	进油管,Φ13,3000,M16铰接体-M16铰接体	1	
9	211700300	进油管,D13,11000,电热管	1	
10	211400130	加速踏板-电子,配潍柴、锡柴BOSCH高压共轨发动机,底板式	1	
	299025336	燃油精滤器	1	包含11-12
11	299022160	燃油精滤器座	1	
12	299025937	燃油精滤芯	2	
	299026514	燃油粗滤器	1	包含13-16
13	299026515	燃油滤清器座	1	
14	299025938	燃油粗滤芯	1	
15	299016101	密封圈	1	

16	299016111	水杯总成	1	
	299032868	燃油水寒宝,WP5.180E41,DHP05K0435*01	1	包含17-21
17	299032869	电动输油泵总成	1	
18	299025935	燃油粗滤芯	1	
19	299016101	密封圈	1	
20	299022249	水杯总成	1	
21	299032871	电动输油泵控制器	1	
22	211700080	滤芯加热器,山东菏泽HK-1型,DL108	2	
23	251203192	车身骨架焊接件总成-底盘,6127BY/CY全承载,油箱防护	1	
	415030010	胶管,耐油胶管,D10	2	
	211100508	燃油箱总成,400L,2100*350*620,镀锌板	1	随车带走

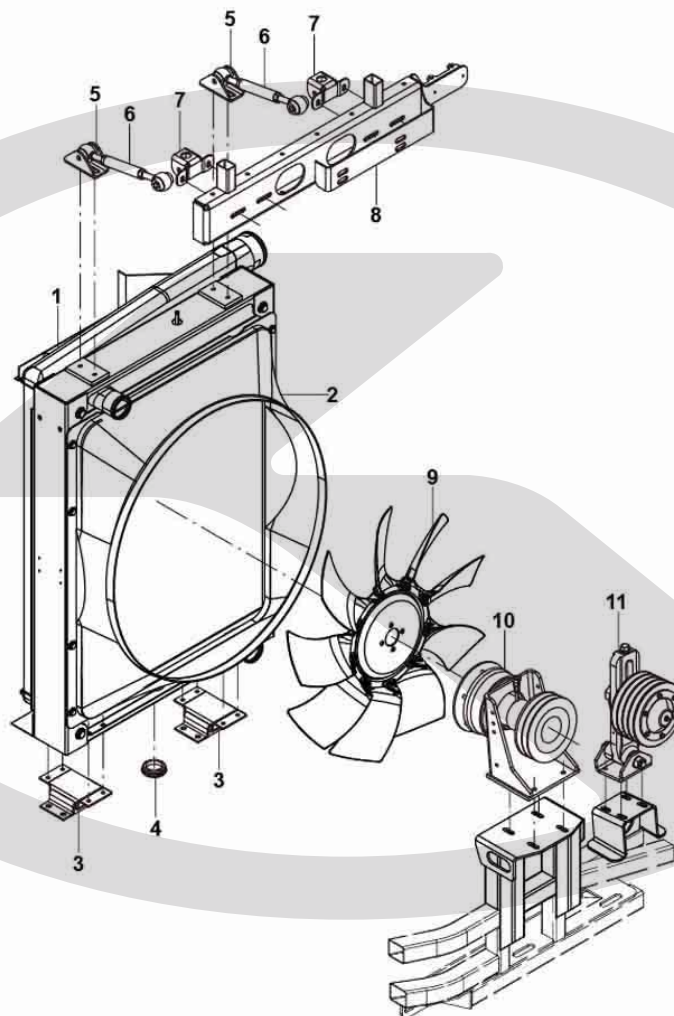

13-1319

冷却系统

序号	零件号	零件名称	用量	备注
1	213100349	冷却模块总成,中置,大巴	1	
2	213000503	导风罩,213100349	1	
3	320500011	软垫-冷却,橡胶减振垫	2	
4	320500014	软垫垫圈,D50-D60-6.0	1	
5	312102317	支架-散热器撑杆	2	
6	313200041	调节杆总成-冷却系	2	
7	312102234	上支架-散热器撑杆	2	
8	312102483	支架-膨胀水箱,6127Y-D01,后台阶下挂横梁,左置	1	
9	213300091	风扇总成-电磁,奥卡,700	1	
10	213700065	风扇离合器总成,168,双B槽,双柔性,高扭矩	1	
11	213600025	皮带轮-过渡轮,168,4-B	1	

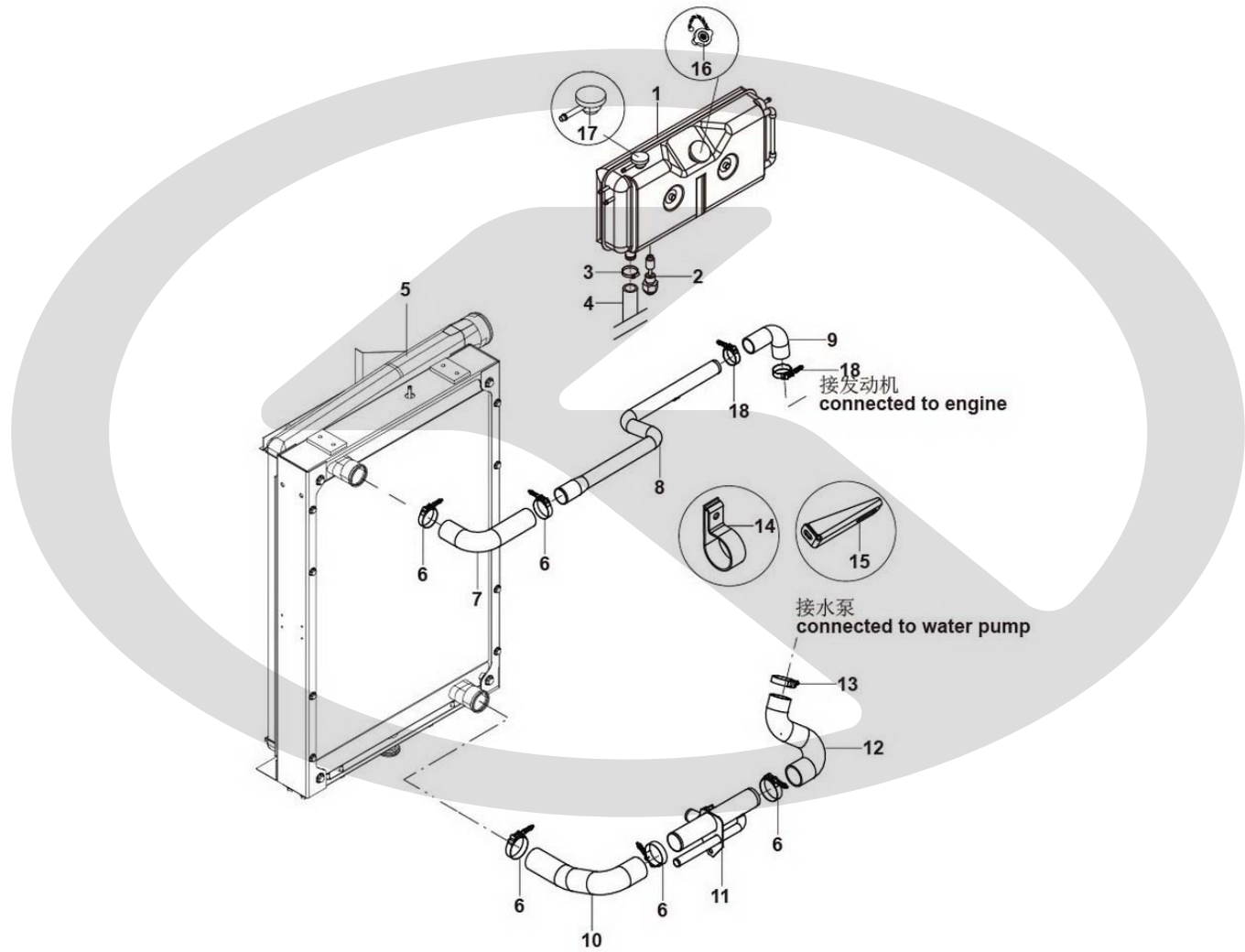

13-1326

冷却水管

序号	零件号	零件名称	用量	备注
1	213500092	膨胀水箱总成,方形,15L,70/90Kpa		
2	238300400	水位传感器,YBK902	1	
3	567503500	软管环箍-夹紧范围23-35,A型蜗杆传动式	2	
4	360600291	冷却胶管,EPDM,D25,平面弯管-90°,100*1500	1	
5	213000398	散热器,213100246	1	
6	567707000	T型不锈钢卡箍-D70	5	
7	360600197	冷却胶管,硅胶,D60,平面弯管-90°,160*255	1	
8	370501618	钢管-冷却,D50-D60,Z型管,195*970	1	
9	360600003	冷却胶管,硅胶,D50,平面弯管-90°,110*150	1	
10	360600673	冷却胶管,硅胶,D60,空间管,62*130*319	1	
11	370502709	钢管-冷却, D60,空间管, 45*174*362	1	
12	360600674	冷却胶管,硅胶,D55-D60,空间管,45*174*362	1	
13	567706500	T型不锈钢卡箍-D65	1	
14	380100970	水管抱箍,Φ50	1	
15	311600038	支架-中冷管,6850G,YC4G180N-50	1	
16	213000266	加水口膨胀水箱盖	1	
17	298000656	排气口膨胀水箱盖	1	

18

567706000

T型不锈钢卡箍-D60

2



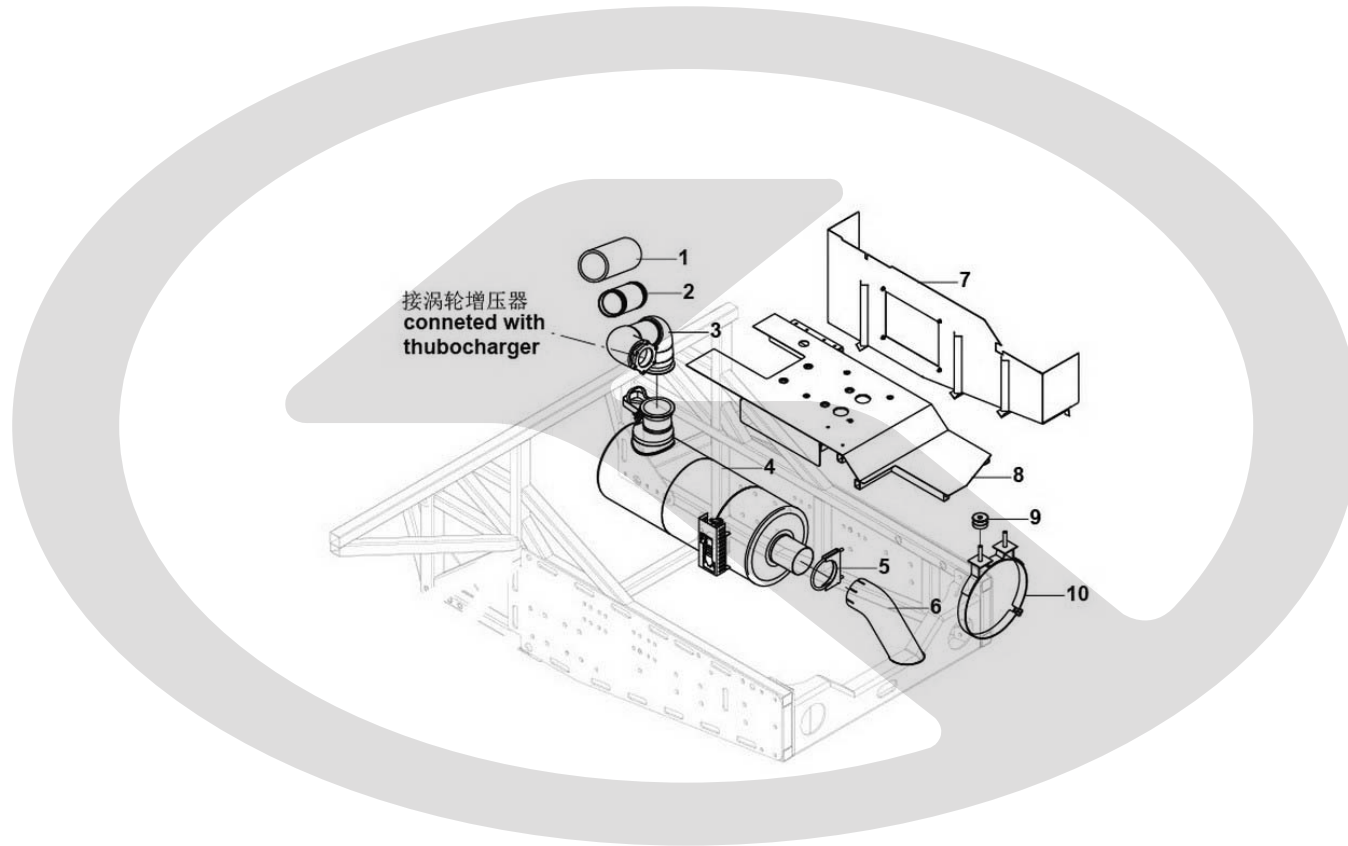

12-0804

排气系统

序号	零件号	零件名称	用量	备注
1	729000195	隔热套,二氧化硅复合隔热材料	1	
2	212300034	金属减震管,D102,250,30%,插入式,DSS (加金属网套)	1	
3	370402927	排气管总成,WP10E53	1	
4	299036352	SCR箱总成	1	
5	212200265	排气管卡箍组件,潍柴国四	1	
6	370402128	排气尾管,6135QY,WP10E53	1	
7	715002456	封板-后处理器,6135QY,WP10E53	1	
8	311700946	桁架总成-后处理器,6135QY,WP10E53	1	
9	320400060	钢丝软垫总成-排气系,D60,不锈钢丝+Q235A	4	
10	380100414	抱箍-后处理器,Q235A-4.0,D345,214,140(M14x80)	1	
	380100455	抱箍-后处理器,Q235A-4.0,D345,214,140(M14x80)	1	

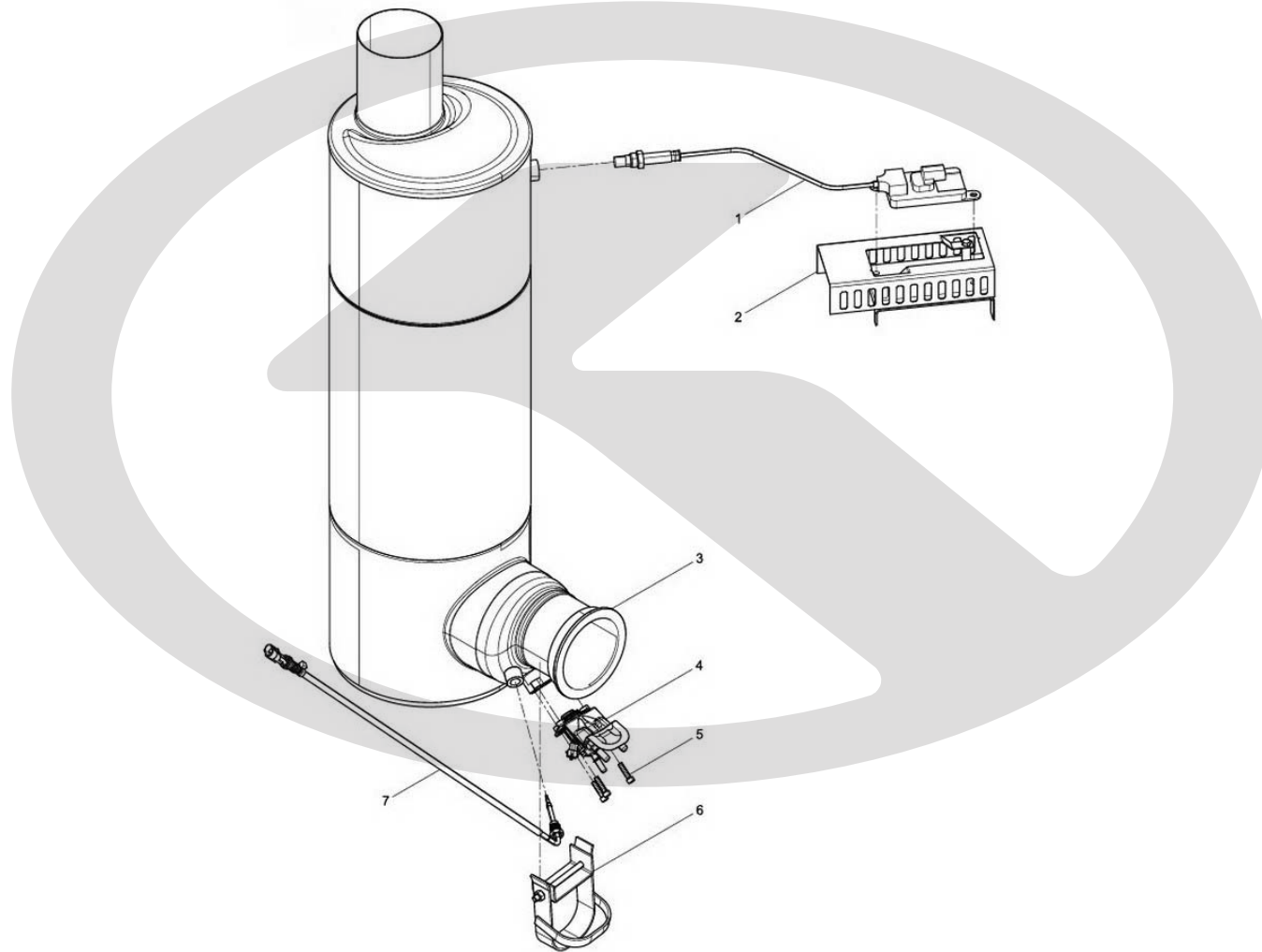

10-WC-P033**后处理系统**

序号	零件号	零件名称	用量	备注
	299036352	SCR箱总成	1	包括1-7
1	299015016	氮氧传感器	1	
2	299032872	氮氧传感器保护架	1	
3	299036353	SCR催化消声器	1	
4	299015025	尿素喷嘴	1	
5	299022216	内六角圆柱头螺钉	3	
6	299032874	尿素喷嘴保护架	1	
7	299022222	温度传感器	1	

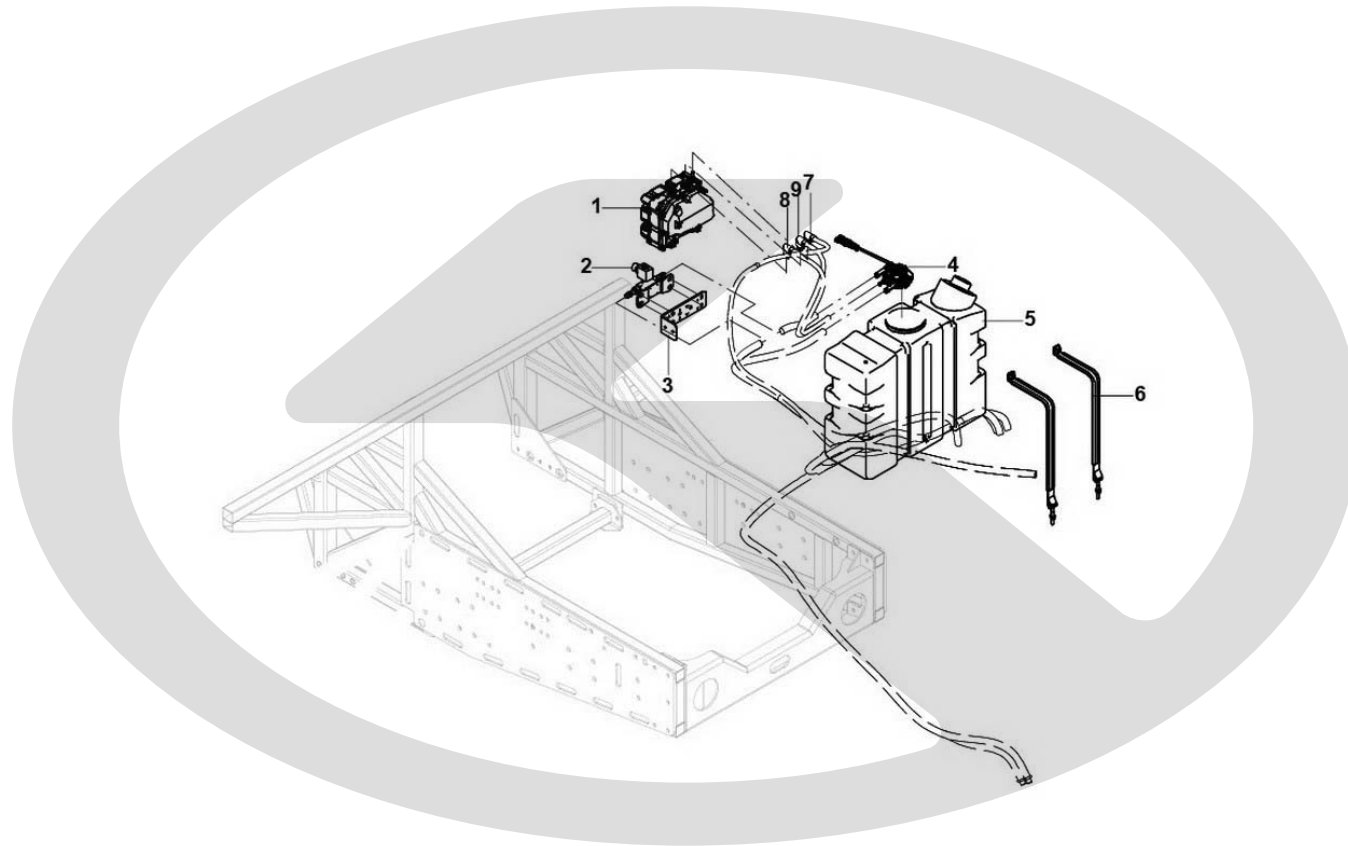

12-0805**尿素系统**

序号	零件号	零件名称	用量	备注
1	212200810	尿素喷射计量泵,BOSCH,潍柴系列	1	发动机带
2	235600160	断水电磁阀	1	发动机带
3	312100233	支架-断水电磁阀,WP10.336E40	1	
4	212200496	尿素液位温度传感器,潍柴国五柴油,DTK-475,JKA02340	1	
5	212200274	尿素罐体(不带传感器),40L	1	
6	380200123	拉带,螺栓连接, 670	2	
7	360800105	尿素管路,2000,7.89-7.89,D8X1.0	1	
8	360800056	尿素进液管总成(加热),700,9.49-9.49,D6	1	
9	360800055	尿素回液管总成(加热),700,7.89-9.49,D6	1	

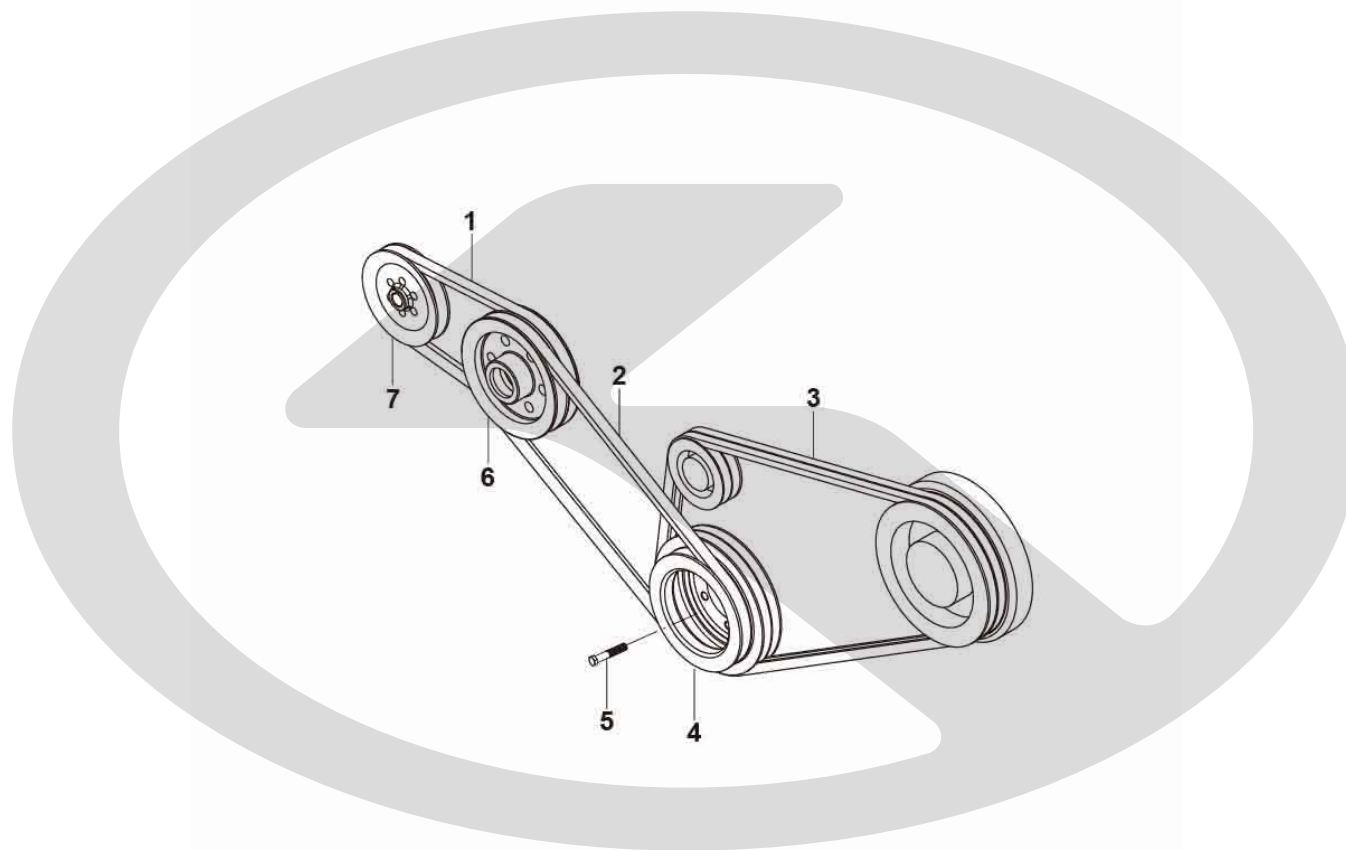

15-0198**皮带及皮带轮**

序号	零件号	零件名称	用量	备注
1	592051185	汽车V带-AV15*1185,GB12732	2	
2	592051665	汽车V带-AV15*1665,GB12732	2	
3	592251785	双联汽车V带-2AV15*1785	1	
4	210200171	皮带轮-曲轴,240/240/202/202,B/B/B/B	1	
5	518010409	螺栓-M10*1.5,L40,10.9级,达克罗,六角法兰面承面带齿	8	
6	213600025	皮带轮-过渡轮,168,4-B	1	
7	213700065	风扇离合器总成,168,双B槽,双柔性,高扭矩	1	

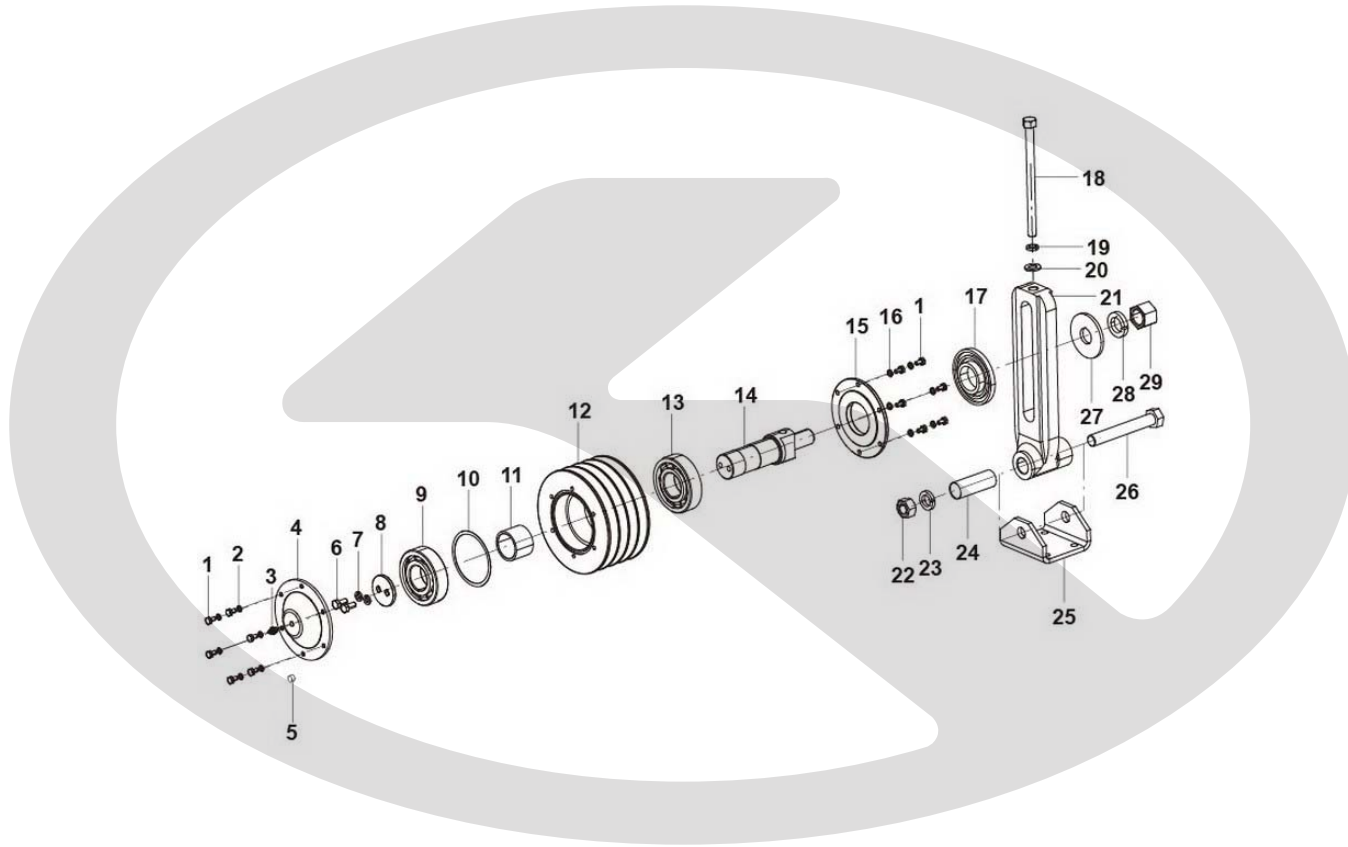

15-0191

皮带轮过渡轮

序号	零件号	零件名称	用量	备注
	213600025	皮带轮-过渡轮,168,4-B	1	include 1-29
1	515006120	六角头螺栓	12	
2	540306000	弹簧垫圈	6	
3	570001000	滑脂嘴	1	
4	213000619	中间皮带轮端盖	1	
5	213000618	O型密封圈	1	
6	515008200	六角头螺栓	2	
7	540308000	弹性垫圈	2	
8	213000620	垫圈	1	
9	213000616	深沟球轴承(进口)	1	
10	213000622	波形垫圈	1	
11	213000621	隔套	1	
12	213000617	中间皮带轮	1	
13	213000615	深沟球轴承(进口)	1	
14	213000612	中间轴	1	
15	213000614	密封垫	1	
16	540006000	小垫圈	6	

17	213000613	密封盖	1	
18	213000083	调节螺栓	1	
19	540312000	弹性垫圈,d=12	1	
20	540112000	平垫圈,d=12	1	
21	213000611	调节柱	1	
22	534018000	六角螺母	1	
23	540318000	弹性垫圈	1	
24	213000086	衬套	1	
25	213000085	U型件	1	
26	213000275	六角螺栓	1	
27	213000273	垫圈	1	
28	540524000	重型弹性垫圈,d=24	1	
29	213000274	2型六角螺母	1	

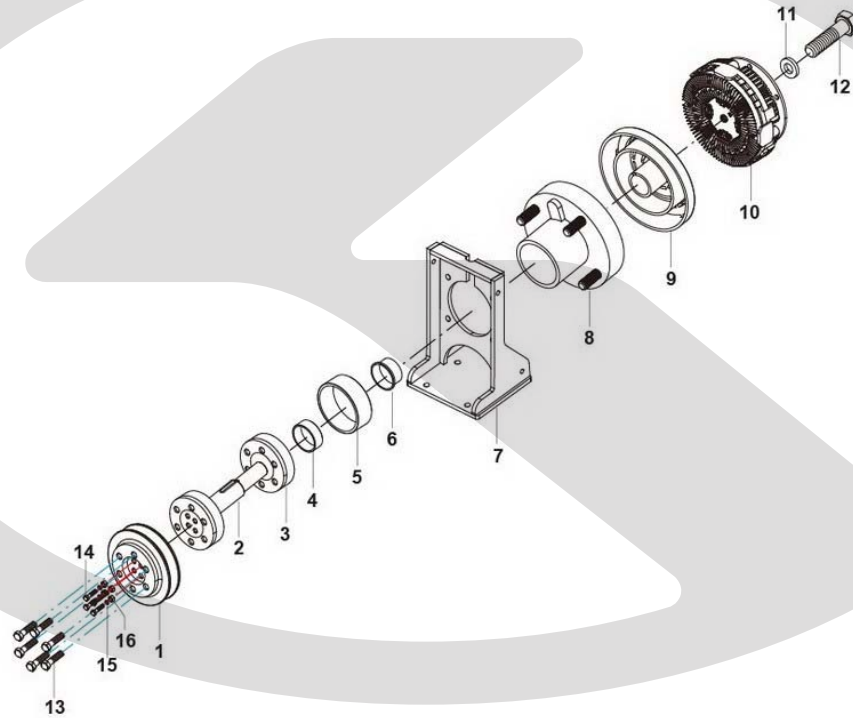

15-0192

风扇离合器

序号	零件号	零件名称	用量	备注
	213700065	风扇离合器总成,168,双B槽,双柔性,高扭矩	1	
1	213000771	皮带轮,168,双B槽,2137000065(2020.04后)	1	2020.04之前老状态用213000772
2	213000697	芯轴,213700055(202004-)	1	2020.04之前老状态用213000638
3	213000639	进口双列角接触球轴承,3208B-2RS,213700064	1	
4	213000715	内隔套,213700064(202004-)	1	2020.04之前老状态用213000640
5	213000714	外隔套,213700064(202004-)	1	2020.04之前老状态用213000641
6	213000642	隔套,213700064	1	
7	213000773	固定支架组件,2137000065	1	
8	213000745	电磁下体法兰盘组件,213700055(202004-)	1	2020.04之前老状态用213000698
9	213000699	磁感应盘,213700055	1	
10	213000701	散热器组件,213700055(202004-)	1	2020.04之前老状态用213000742
10.1	213000665	进口深沟球轴承,6206-2RS,213700058	1	含在散热器组件部分
10.2	213000700	进口双列角接触球轴承,3206B-2RS,213700055	1	含在散热器组件部分
10.3	213000744	散热器连接芯轴,213700055(202004-)	1	2020.04之前老状态用213000743
11	213000647	厚垫圈M16*37*8,213700064	1	
12	213000716	连接螺栓,213700064(202004-)	1	2020.04之前老状态用213000648
13	217001436	螺栓,M8*22,Q150B0822	6	

14	515006150	螺栓-M6,L15,8.8级,镀锌钝化,六角头	4	
15	540306000	弹簧垫圈-d=6	4	
16	534006000	螺母-M6,8级,镀锌钝化,1型六角	4	



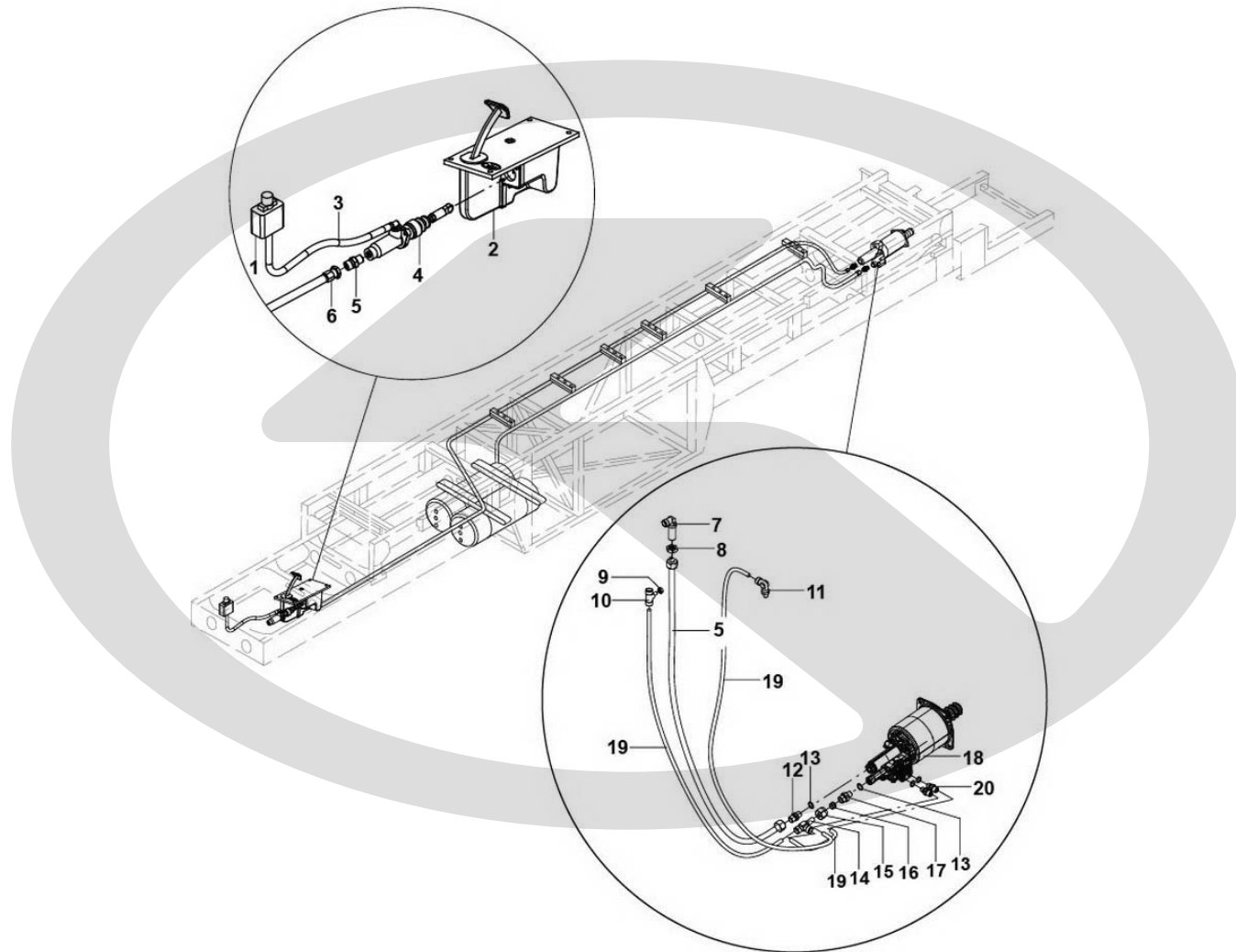

16-0205

离合器操纵机构

序号	零件号	零件名称	用量	备注
1	216900009	离合器油壶(注塑),方形,壁厚4mm	1	
2	216800007	离合器操纵踏板-带盛安离合器总泵	1	包含4
3	360900110	耐油胶管,D12,1800	1	
4	216400022	离合总泵,浙江荣众机械有限公司,φ22	1	
5	350201340	直通接头,M16,M14	1	
6	360900090	离合器总泵软管,1000	1	
7	581410000	卡套式隔壁直角接头体-D10,M16*1.5	1	
8	580216000	卡套式管接头用六角薄螺母-M16*1.5	1	
9	534008000	螺母-M8*1.25,8级,镀锌钝化,1型六角	1	
10	350200029	直通接头,M18*1.5*24度,M18*1.5*24度,带M8*1.25*14	1	
11	350700135	直角接头,卡套式M18*1.5,M12*1.5	1	
12	350201340	直通接头,M16,M14	1	
13	572314000	密封垫圈-d14	2	
14	350300220	三通接头,M18卡套,M18卡套,直径12光杆	1	
15	580112000	卡套式管接头用螺母-D12,M18*1.5	1	
16	580012000	卡套-D12	1	
17	350200590	直通接头,M14,M18,柴滤器	1	

18	216500055	离合器助力器,瑞立,102气缸	1	
19	361300080	制动软管,1000	1	
20	563114000	卡套式端直通接头体	2	



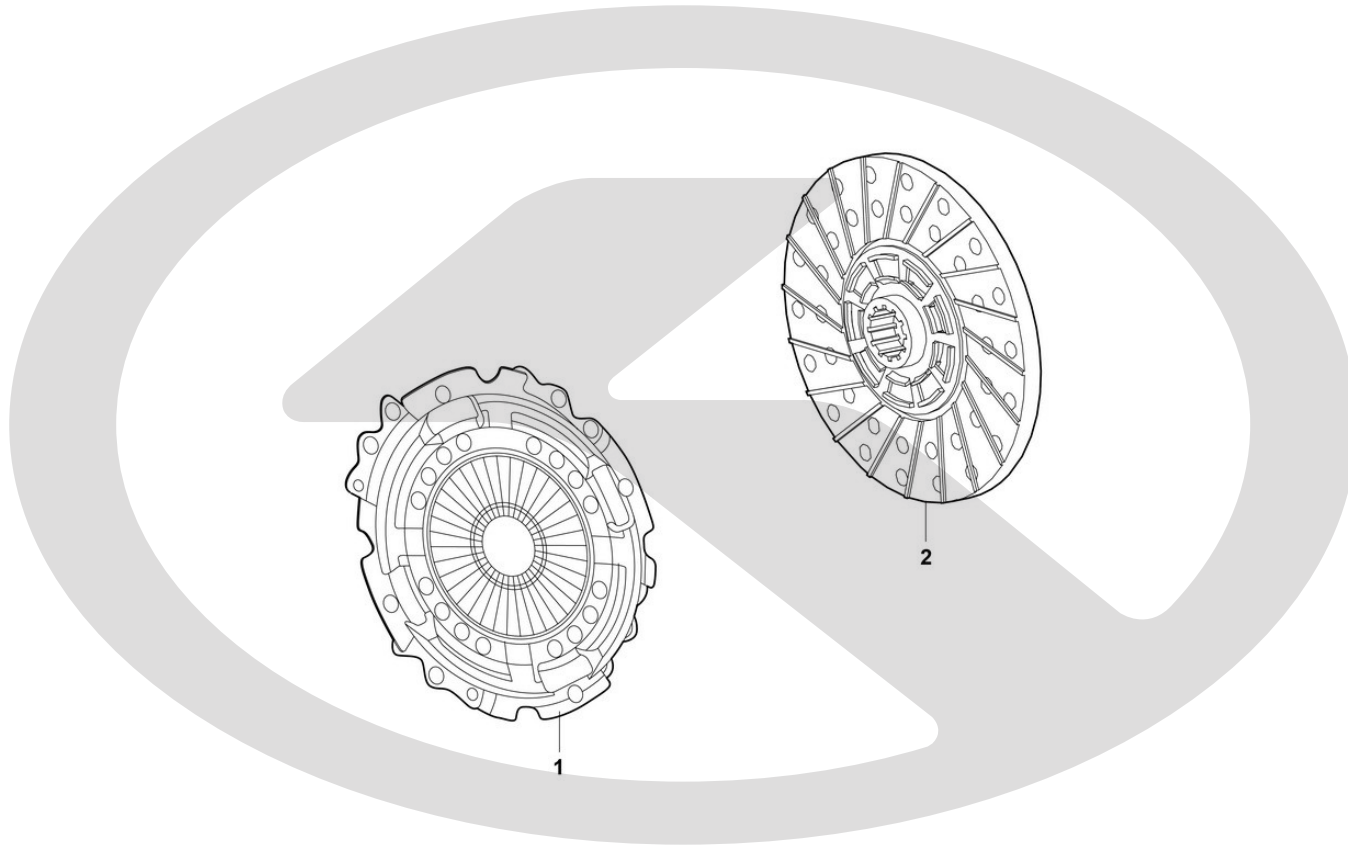

16-0013

离合器

序号	零件号	零件名称	用量	备注
1	216200070	萨克斯离合器压盘MFZ430(323482000513)	1	
2	216300080	离合器从动盘,拉式430WGTZ(萨克斯491878003729)	1	



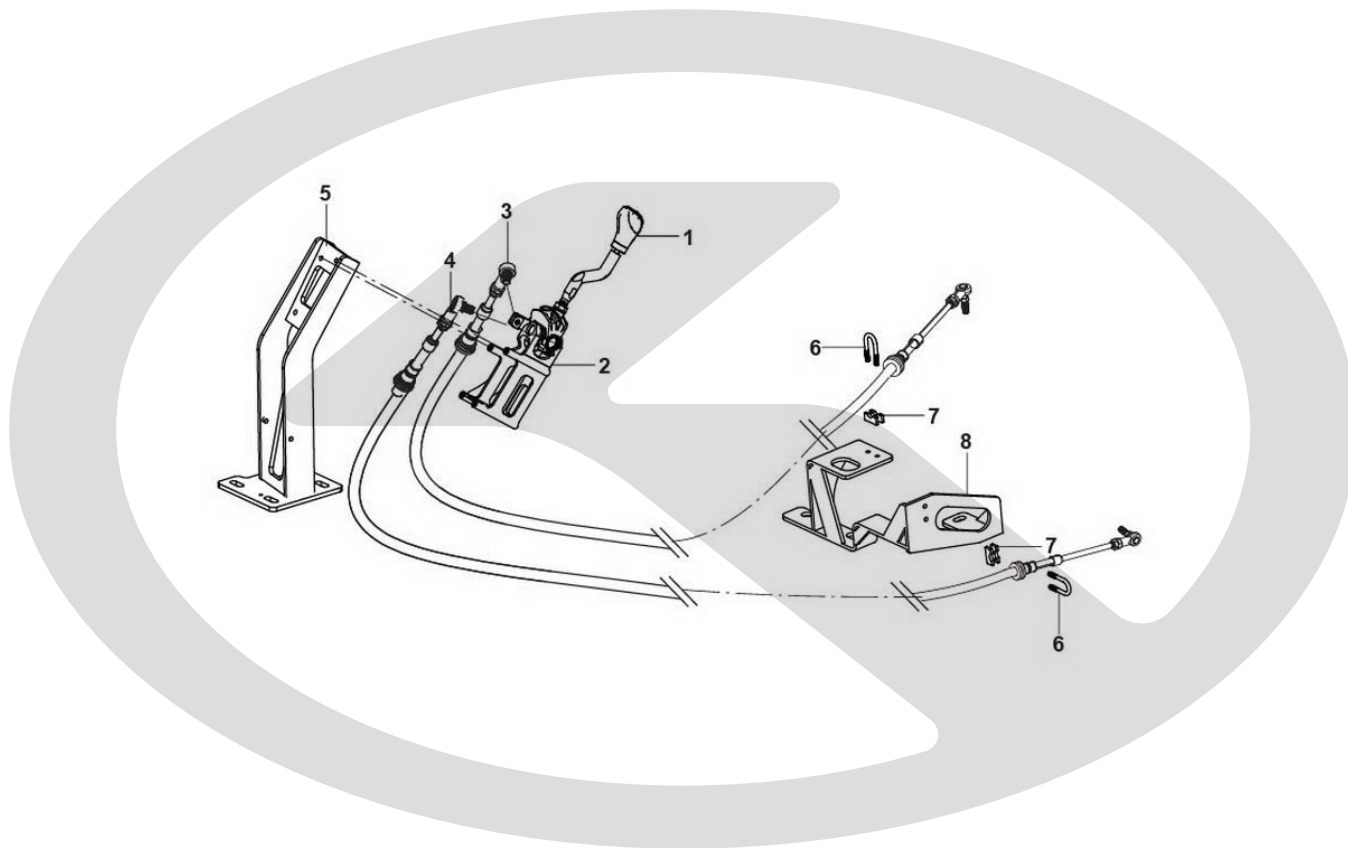

17-0155

变速操纵机构

序号	零件号	零件名称	用量	备注
1	217400167	MK6塑胶球头带档位标牌,531R/642	1	
2	217300114	双软轴前操纵系统总成,MK6塑胶球头,杆长310mm,Z字型	1	
3	217500357	换挡软轴总成,MK6,11800mm,黑色标识	1	
4	217500358	选挡软轴总成,MK6,11670mm,红色标识	1	
5	312300483	前支架总成-变速箱操纵,MK6两软轴,5系仪表台用	1	
6	312400130	软轴固定螺栓	2	
7	312400140	软轴固定支座	2	
8	312400171	后支架总成,变速箱操纵,两软轴,法士特气助力选档反向	1	

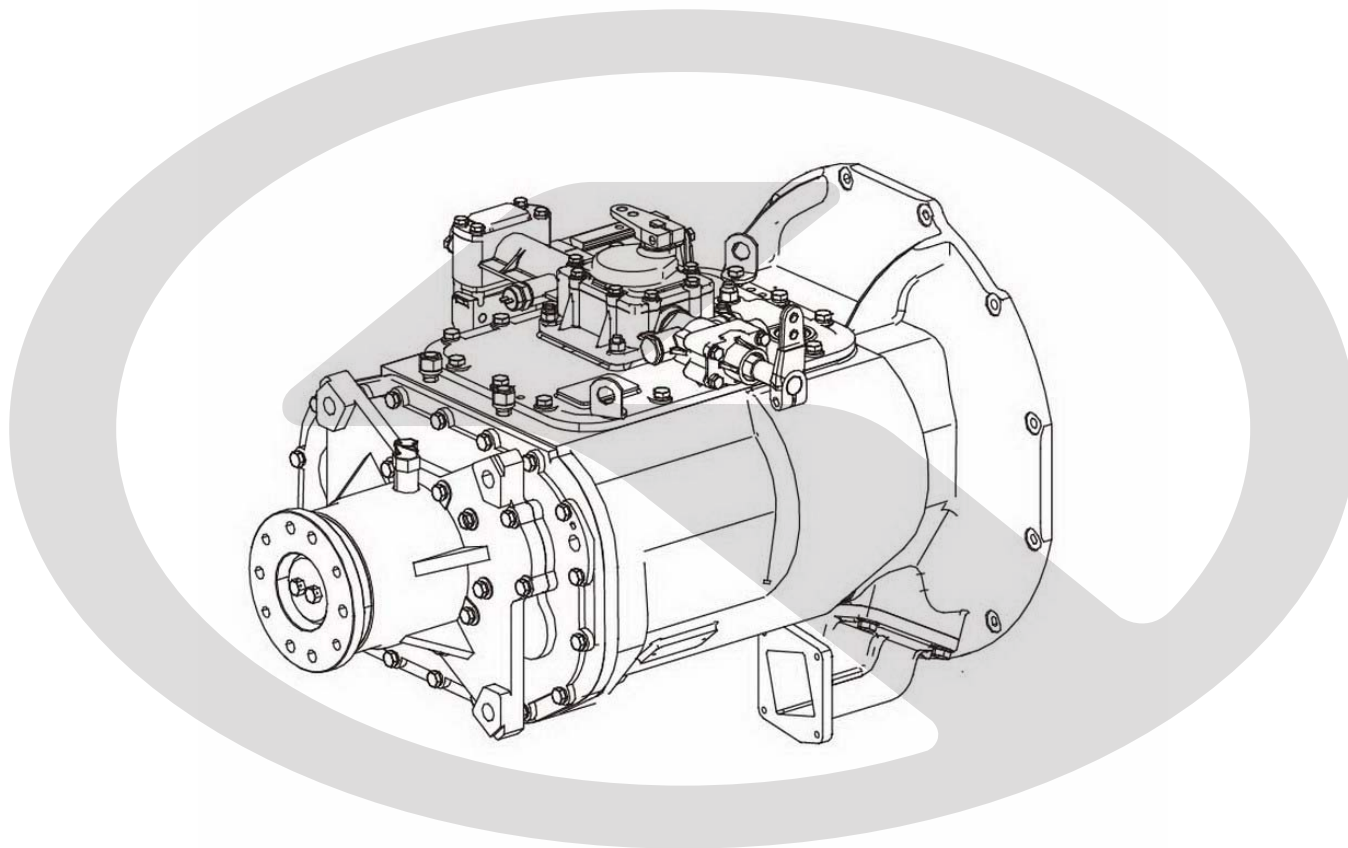

17-FT-A011

变速箱总成217100664

序号	零件号	零件名称	用量	备注
	217100664	变速箱总成	1	
		变速箱型号:6S159(6DS180T),S-011-G20788		
		速比:7.04/4.10/2.48/1.58/1.00/0.74/R=6.26		
		输入扭矩:1800N.M		
		换油等级:GL-5/GL-4 85W/90		
		干箱加油量:135L		

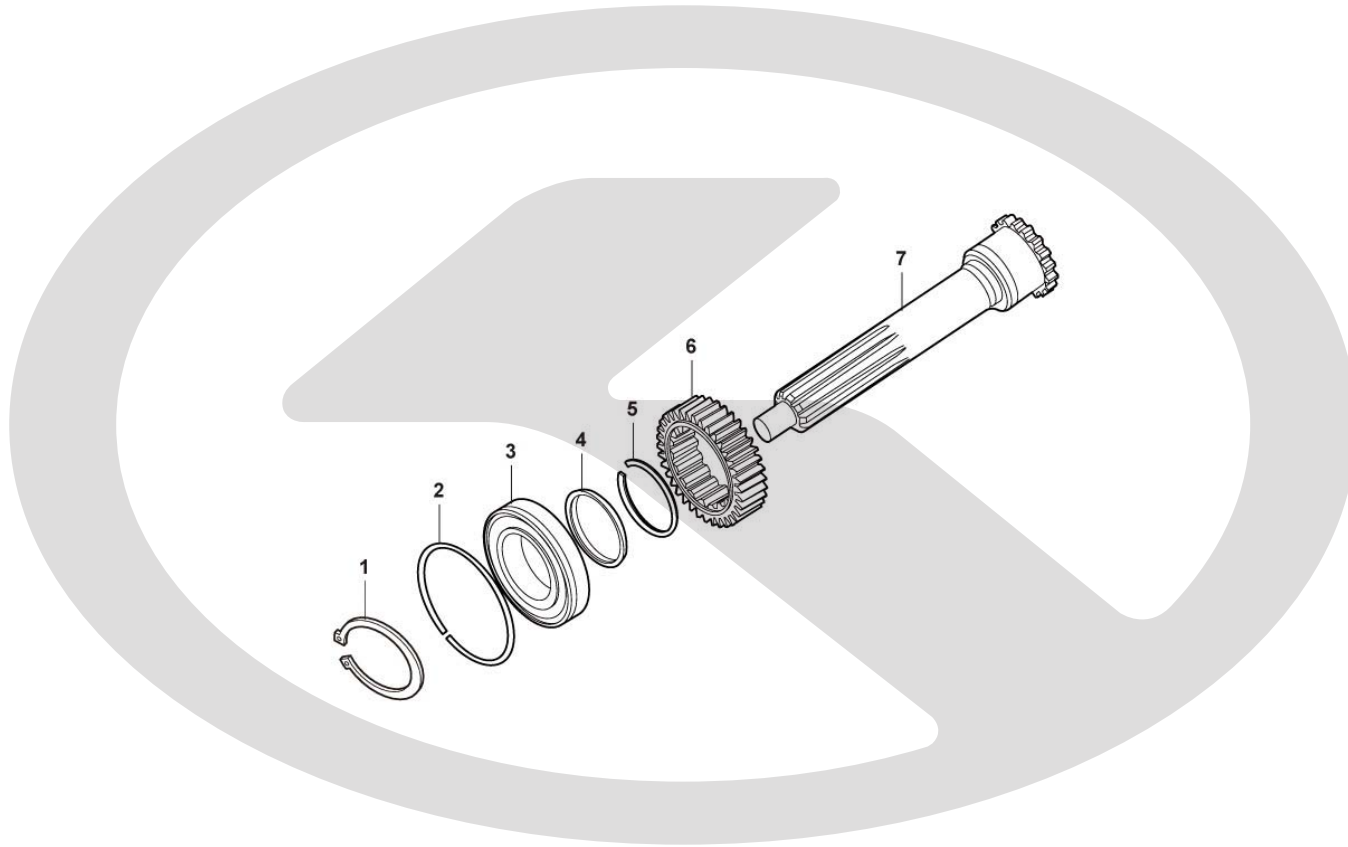

17-FT-0008**一轴总成**

序号	零件号	零件名称	用量	备注
1	217001536	轴用弹性档圈	1	
2	217006715	止动环	1	
3	217006713	一面带止动槽和防尘罩的深沟球轴承	1	
4	217006714	一轴齿轮隔垫	1	
5	217006712	止动环	1	
6	217006717	一轴齿轮	1	
7	217010999	一轴	1	

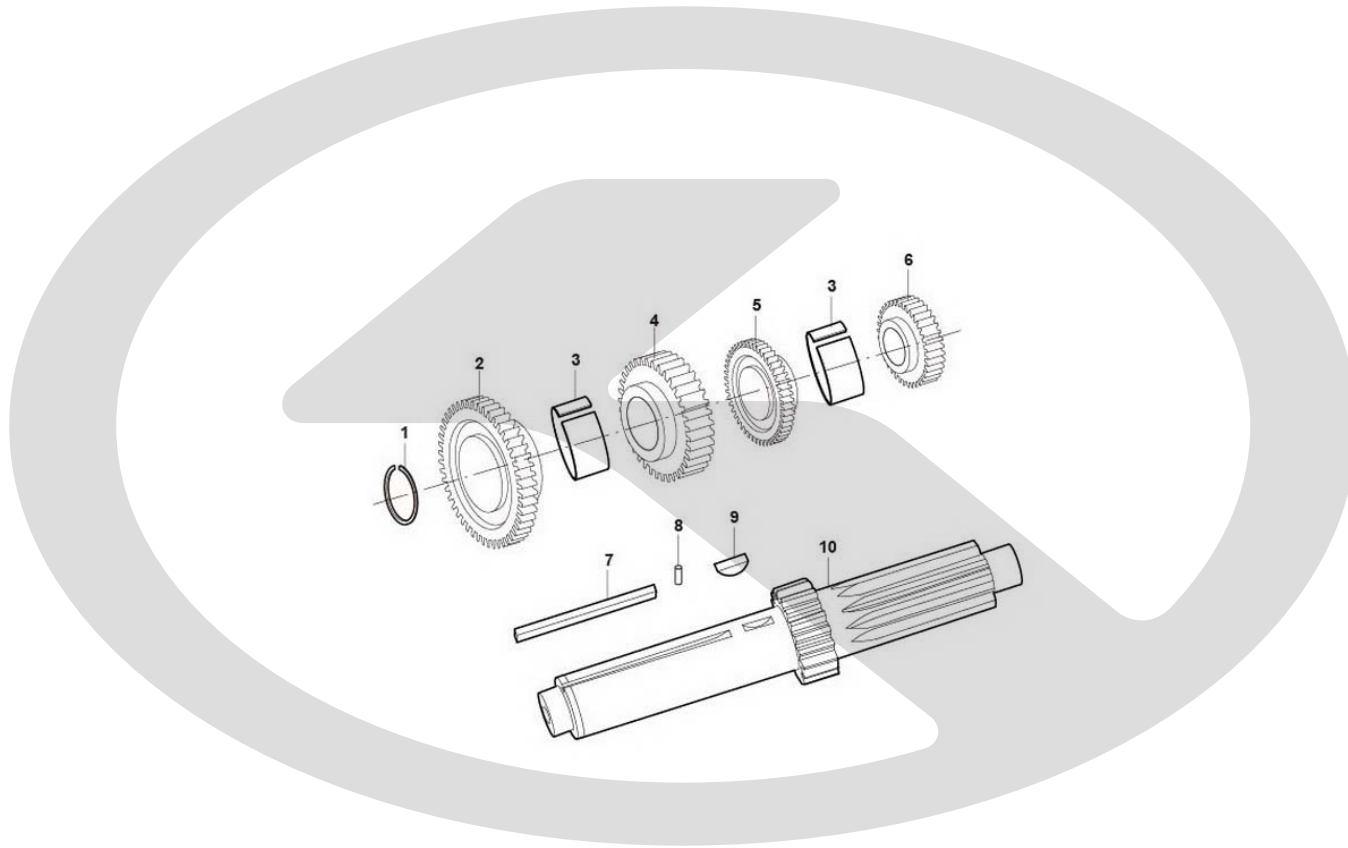

17-FT-0009**中间轴总成**

序号	零件号	零件名称	用量	备注
1	217008108	中间轴止动环	2	
2	217006609	中间轴传动齿轮	2	
3	217008110	隔套	4	
4	217006608	中间轴超速档齿轮	2	
5	217006607	中间轴四档齿轮	2	
6	217006606	中间轴三档齿轮	2	
7	217008109	中间轴四方键	2	
8	217009238	弹性圆柱销	2	
9	217008085	半圆键	2	
10	217006605	中间轴	2	

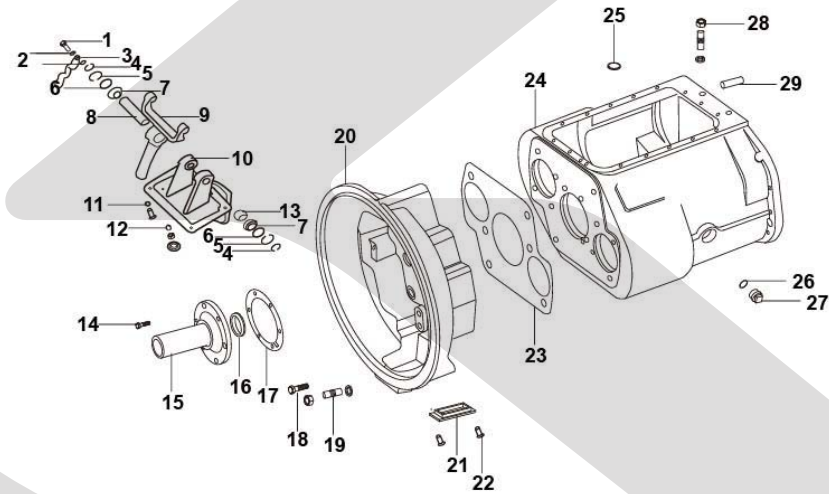

17-FT-0026

离合器和变速器壳体总成

序号	零件号	零件名称	用量	备注
1	217006697	管接头	1	
2	217007641	密封垫圈	2	
3	217006698	分离轴承润滑管总成	1	
4	299012483	轴用弹性挡圈	2	
5	299022625	孔用弹性挡圈	2	
6	217009596	防尘罩	2	
7	217010986	拨叉轴套	2	
8	217010983	分离拨叉轴	1	
9	217010985	拨叉	1	
10	217010984	分离拨叉支架	1	
11	515012350	六角头螺栓	4	
	217002419	弹簧垫圈	4	
12	217006696	滑脂杯座	1	
	217006699	滑脂杯盖	1	
	217002420	弹簧垫圈	1	
13	217006693	关节轴承	1	
14	217009241	预涂胶六角头螺栓和弹簧垫圈组合件	6	

15	217006669	一轴轴承盖	1	
16	217006681	骨架油封总成	1	
17	217006670	一轴轴承盖衬垫	1	
18	217009294	预涂胶六角头螺栓和弹簧垫圈组合件	4	
19	217009250	平垫圈	6	
	217006666	双头螺栓	6	
	217009875	六角尼龙圈锁紧螺母	6	
20	217010980	离合器壳体	1	
21	217006710	离合器手孔盖	2	
22	515008120	六角头螺栓	2	
	540308000	弹垫	2	
23	217006685	离合器壳体衬垫	1	
24	217006668	变速器壳体	1	
26	217006687	O型密封圈	3	
27	217006688	油堵	3	
28	540316000	重型弹簧垫圈	2	
	534116000	1型六角螺母	2	
	217009854	六角头螺栓	2	

29	217006659	后盖定位销	2	
	217010982	离合器分离轴承总成	1	



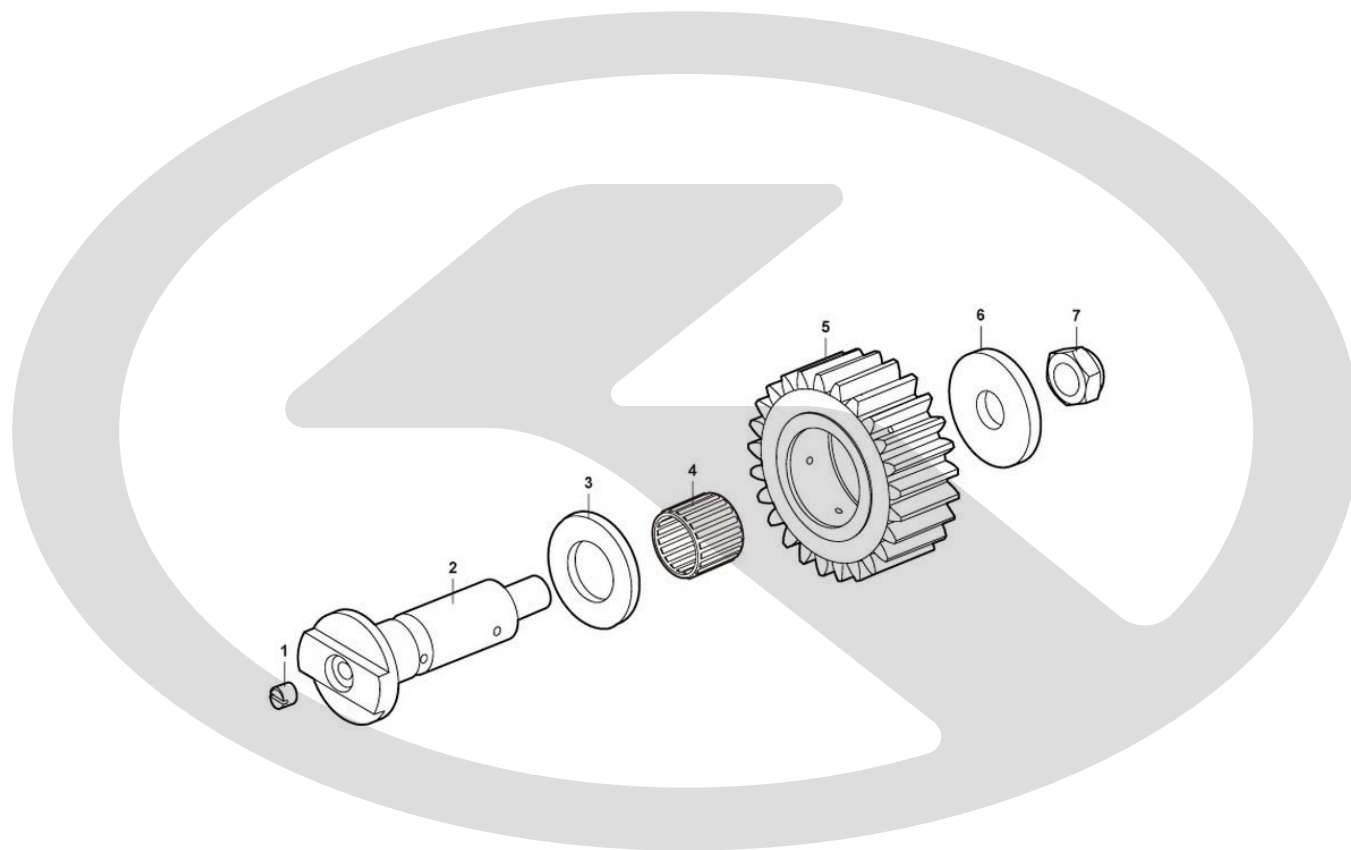

17-FT-0011**倒档中间轴总成**

序号	零件号	零件名称	用量	备注
1	217009255	开槽平端紧定螺钉	2	
2	217006674	倒档中间齿轮轴	2	
3	217006676	倒档止推垫圈	2	
4	217006675	无外圈长圆柱滚子轴承	2	
5	217006673	倒档中间齿轮	2	
6	217006677	倒档锁止垫圈	2	
7	217009855	六角尼龙锁紧螺母	2	

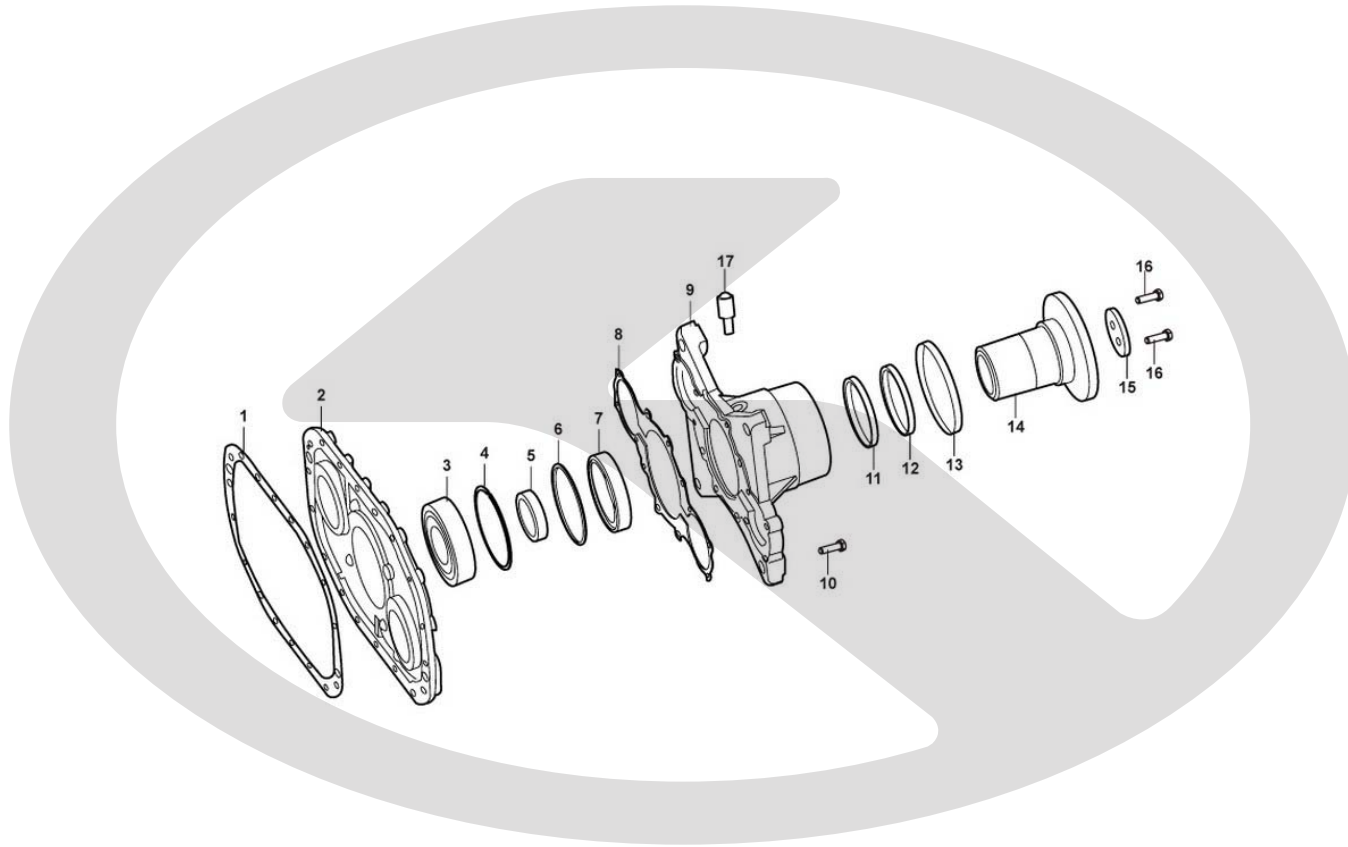

17-FT-0012

后盖总成

序号	零件号	零件名称	用量	备注
1	217006672	变速器后盖衬垫	1	
2	217006671	变速器后盖	1	
3	217006664	四点接触球轴承	1	
4	217001529	轴用压扁钢丝档圈	1	
5	217006679	隔套	1	
6	217001542	孔用弹性挡圈	1	
7	217006631	无内圈圆柱滚子轴承	1	
8	217006678	轴承盖衬垫	1	
9	217009877	二轴后轴承盖	1	
10	514210400	六角头螺栓和弹簧垫圈组合件	12	
11	217011931	骨架油封	1	
13	217006706	防尘罩	1	
14	217009589	法兰盘	1	
15	217006705	法兰盘压板	1	
16	217009590	法兰盘螺栓	2	
17	217006701	电子里程表传感器	1	

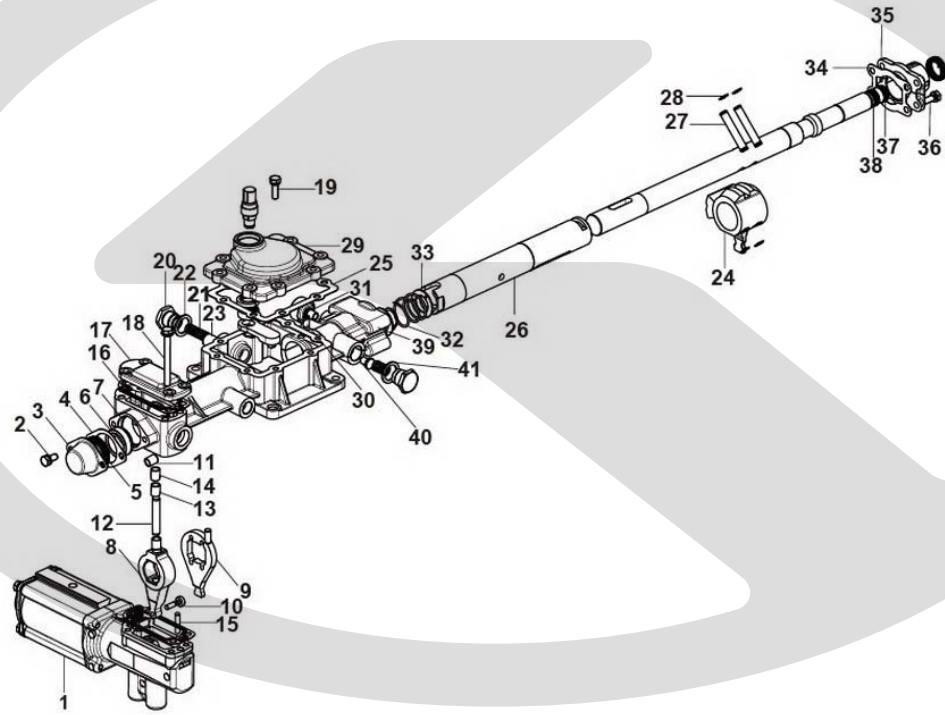

17-FT-0045

操纵装置总成

序号	零件号	零件名称	用量	备注
1	217010932	换档助力器总成	1	
2	217011344	六角头螺栓和弹簧垫圈组合件	2	
3	217010922	压盖	1	
4	217010923	压盖衬垫	1	
5	217010901	油封	1	
6	217010898	铜套	1	
7	217010930	横向换挡杆	1	
8	217010928	助力器内轴拨头	1	
9	217010909	助力器外轴拨头	1	
10	299020220	圆柱销	1	
11	217010926	滚动圆柱	1	
12	217011346	圆柱销	2	
13	217010910	滑动轴承	1	
14	217010927	滑动轴承	1	
15	217011347	圆柱销	1	
16	217010907	助力器窗口衬垫	2	
17	217010908	助力器窗口盖	1	

18	217011348	六角头螺栓和平垫圈组合件	4	
19	514208250	六角头螺栓和弹簧垫圈组合件	8	
20	217010902	螺塞	2	
21	217010906	自锁弹簧	1	
22	217010903	铜垫圈	2	
23	217010911	自锁柱销	1	
24	217010916	拨头	1	
25	217010915	操作窗口盖衬垫	1	
26	217010913	空心换挡轴	1	
27	217010897	换挡拨头定位销	2	
28	217011349	轴用弹性挡圈	4	
29	217011350	操纵窗口盖总成	1	
30	217011351	圆柱销	1	
31	217010912	通气塞总成	1	
32	217010931	选档平衡簧	1	
33	217010900	弹簧座	2	
34	217010899	端盖衬垫	1	
35	217010924	端盖	1	

36	217011352	六角头螺栓和弹簧垫圈组合件	4	
37	217010929	油封	1	
38	217011353	轴用弹性挡圈	1	
39	217010914	操纵装置壳体	1	
40	217010904	倒档锁柱销	1	
41	217010905	倒档锁弹簧	1	

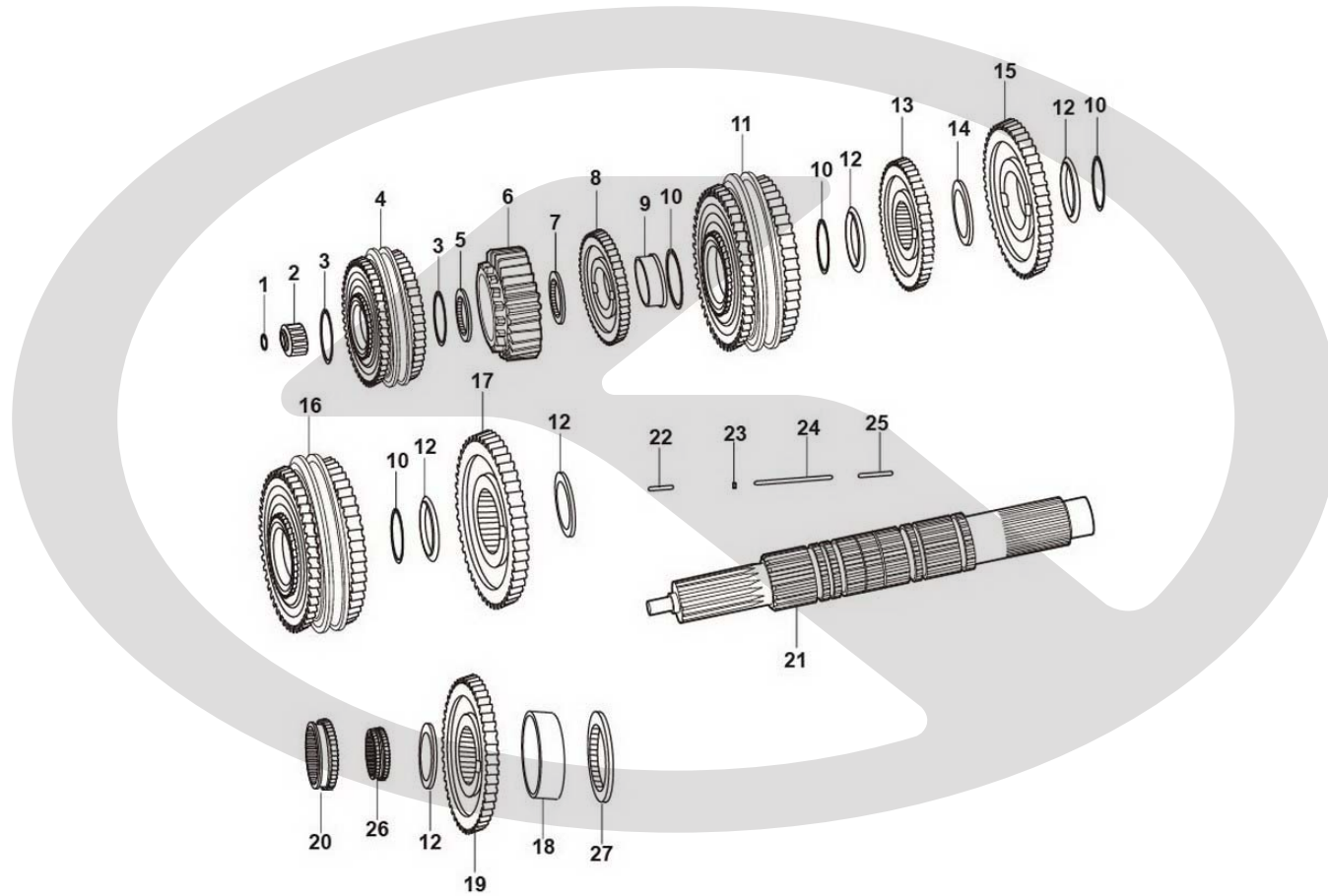

17-FT-0051

二轴总成

序号	零件号	零件名称	用量	备注
1	217009274	轴用弹性档圈	1	
2	217006623	无外圈圆柱滚子轴承	1	
3	217008092	止动环	2	
4	217006625	五六档同步器总成	1	
5	217009270	二轴齿轮花键垫	1	
6	217006617	二轴超速档齿轮	1	
7	217009858	二轴齿轮隔垫	1	
8	217006616	二轴四档齿轮	1	
9	217006620	隔套	1	
10	217008111	止动环	4	
11	217006626	三四档同步器总成	1	
12	217006618	二轴齿轮花键垫	6	
13	217006615	二轴三档齿轮	1	
14	217006619	二轴齿轮隔垫	1	
15	217006614	二轴二档齿轮	1	
16	217009591	一二档同步器总成	1	
17	217006613	二轴一档齿轮	1	

18	217008532	二轴倒档齿轮档板	1	
19	217006612	二轴倒档齿轮	1	
20	217008533	二轴倒档滑套	1	
21	217006610	二轴	1	
22	217006622	二轴短六角键	1	
23	217009275	弹性圆柱销	1	
24	217006621	二轴六角键	1	
25	217006624	二轴后六角键	1	
26	217008518	二轴倒档齿座	1	
27		二轴倒档齿轮隔垫	0	无此件

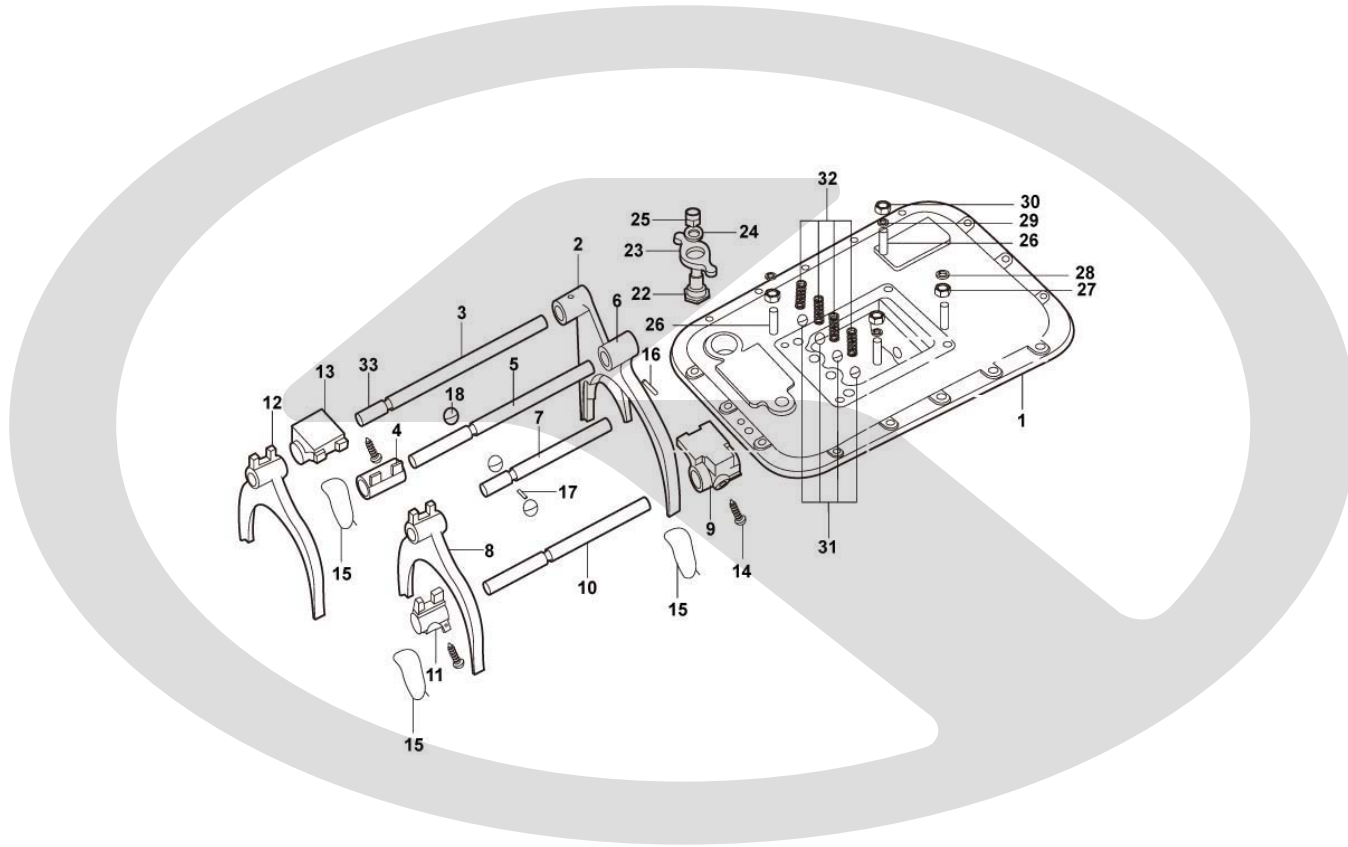

17-FT-0060

上盖总成

序号	零件号	零件名称	用量	备注
1	217010510	上盖加装钢丝螺套总成	1	
2	217006633	倒档拨叉	1	
3	217008526	倒档拨叉轴	1	
4	217010938	一二档导块	1	
5	217012631	一二档拨叉轴	1	
6	217012629	一二档拨叉	1	
7	217012632	三四档拨叉轴	1	
8	217012630	三四档拨叉	1	
9	217008524	五六档导块	1	
10	217012633	五六档拨叉轴	1	
11	217008113	三四档导块	1	
12	217008525	五六档拨叉总成	1	
	217009592	五六档拨叉	1	
	217009593	拨叉轴套	2	
13	217008117	一倒档导块	1	
14	217010148	换档拨叉锁止螺钉	3	
15	217009287	铁丝	按需	

16	217008711	弹性圆柱销	7	
17	217008713	拨叉轴联锁销	2	
18	217010150	钢球	3	
22	217008115	支轴承销	1	
23	217008528	摆动拨头	1	
24	217009284	平垫圈	1	
25	217009285	六角尼龙圈锁紧螺母	1	
26	217010671	双头螺栓3-8"	4	
27	217009281	六角螺母	2	
28	217009282	六角薄螺母	2	
29	217002420	弹簧垫圈	2	
30	217009283	2型六角螺母	2	
31	217010149	钢球	4	
32	217008120	压缩弹簧	4	



17-FT-0039		其他零件		
序号	零件号	零件名称	用量	备注
1	217008530	中间轴档板总成	2	
2	217006657	操纵窗口衬垫	1	
3	217006661	起吊弯板	2	
4	217006665	止动环	2	
5	217006663	短圆柱滚子轴承	2	
6	217006684	内圈单档边圆柱滚子轴承	2	
7	217005305	压力开关	1	
9	217005304	压力开关	1	
10	217009292	空挡信号开关接头总成	1	
11	217009293	倒挡挡信号开关接头总成	1	
12	217009262	密封垫圈	2	
13	217006680	上盖衬垫	1	
14	217006686	圆柱销	1	
15	217013786	油位标签	1	
16	C04013-11	警示标识	1	
17	217010653	后盖盖板	1	
18	217010661	后轴承盖衬垫	1	

19	217010507	CA碗形塞片	2	
20	217006672	变速器后盖衬垫	2	
21	217006688	油堵	1	
22	217011330	标牌	1	
23	217011326	小标牌	1	
24	217011158	十字槽盘头自攻螺钉-C型	4	
25	217006681	骨架油封总成	1	
26	224002250	弯颈式润脂嘴	2	
27	217011295	选档摇臂	1	
28	217008107	外换档臂	1	
29	Q151B0855	六角头螺栓-细牙	1	
30	540308000	弹性垫圈	1	
31	534108000	1型六角螺母-细牙	1	
32	515110500	六角头螺栓-细牙	1	
33	217002420	弹性垫圈	1	
34	534110000	1型六角螺母-细牙	1	
35	217011381	六角头螺栓和弹簧垫圈组合件	8	
36	217011382	六角头螺栓和弹簧垫圈组合件	2	

37	217006697	管接头	1	
38	217006699	滑脂杯盖	1	
39	217006696	滑脂杯座	1	
40	217006698	润滑软管总成	1	
41	Q151B1645M	预涂胶六角头螺栓-细牙	2	
42	217010655	并联缓速器隔板	1	
43	217008628	护套	2	
44	217012627	O形圈	1	

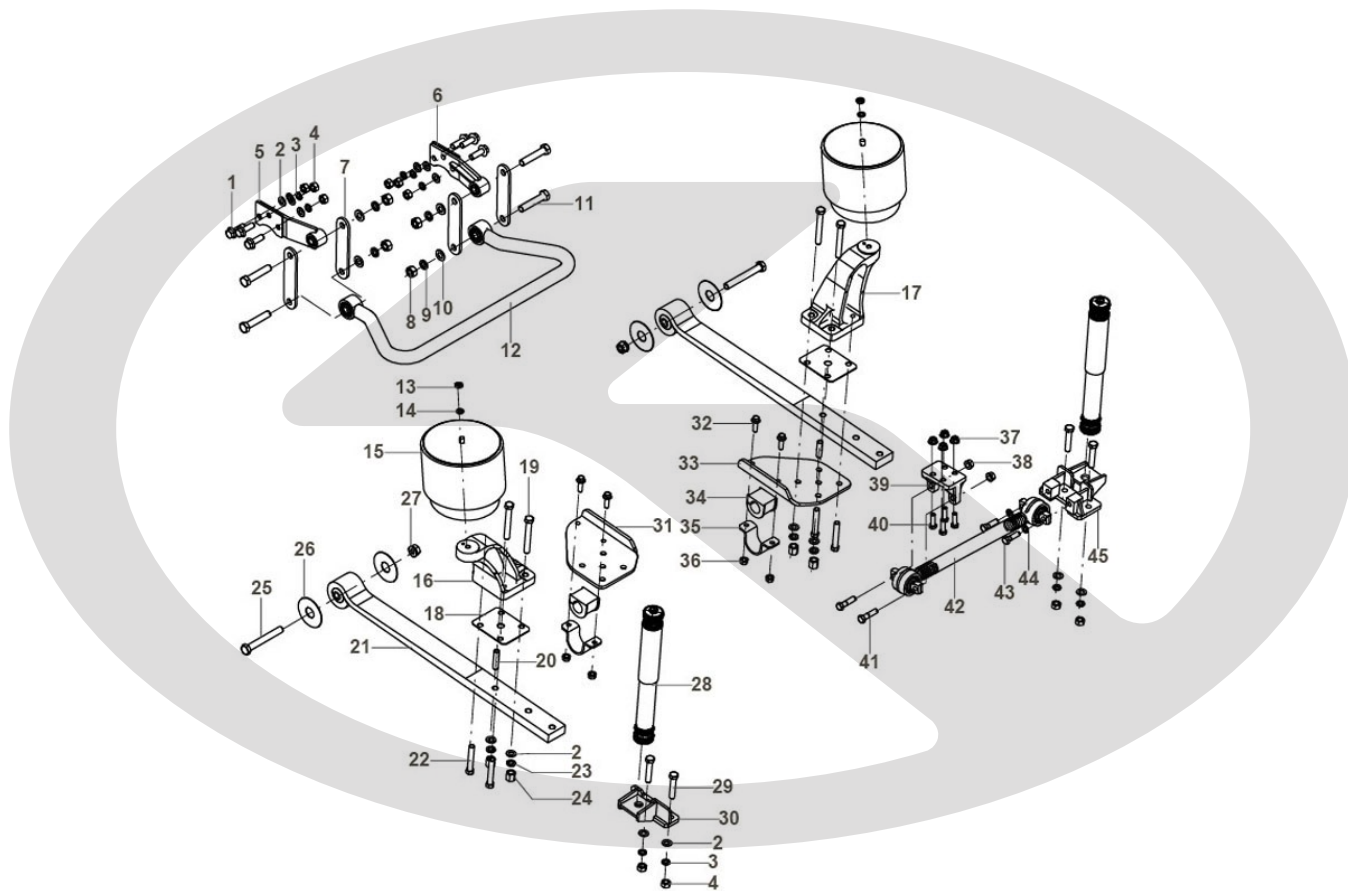

29-KL-0066

前空气悬架

序号	零件号	零件名称	用量	备注
1	518620601	螺栓-M20*1.5,L=60,10.9级,防蚀磷化,加大六角法兰面	6	
2	540120000	平垫圈-d=20,140HV	14	
3	540320000	弹簧垫圈-d=20	10	
4	534120002	螺母-M20*1.5,10级,防蚀磷化,1型六角	10	
5	312800051	支架-前稳定杆吊杆	1	
6	312800038	支架-前稳定杆吊杆	1	
7	229800019	连接板-稳定杆	4	
8	534024002	螺母-M24*3,10级,防蚀磷化,1型六角	4	
9	540324000	弹簧垫圈-d=24	4	
10	540124007	平垫圈-d=24,200HV,氧化	4	
11	515024791	螺栓-M24*3,L120,10.9级,防蚀磷化,六角头	4	
12	229300004	横向稳定杆总成,50,690,400	1	
12-1	320600113	稳定杆衬套,50,,70	2	
13	535118002	薄螺母-M18*1.5,05级,防蚀磷化,六角	2	
14	540318000	弹簧垫圈-d=18,防蚀磷化	2	
15	229600012	空气弹簧总成,凡士通W01-M58-5181	2	
16	330200122	支架-空气弹簧,左,铸件	1	

17	330200123	支架-空气弹簧,右,铸件	1	
18	312800842	斜垫板-前悬架,145,27	2	
19	515120841	螺栓-M20*1.5,L150,10.9级,防蚀磷化,六角头	4	
20	229800018	定位销,D20,84	2	
21	229100027	前钢板弹簧总成,1594,90,1	2	
22	515120781	螺栓-M20*1.5,L115,10.9级,防蚀磷化,六角头	4	
23	540520000	弹簧垫圈-d=20,重型	4	
24	536320004	厚螺母-M20*1.5,10级,六角	4	
25	515024871	螺栓-M24*3,L180,10.9级,防蚀磷化,六角头	2	
26	320600034	橡胶垫圈-前悬架,尼龙-II,38,3	4	
27	340700451	施必牢螺母,DTF-CO.PT M24X3-10F21,10级,磷化,压三点	2	
28	229200082	减振器总成,50,240,上下螺杆式	2	
29	515120741	螺栓-M20*1.5,L100,10.9级,防蚀磷化,六角头	4	
30	330200411	下支架-前减振器	1	
31	312800033	左下弯板,262,20	1	
32	518016501	螺栓-M16*2,L50,10.9级,防蚀磷化,六角法兰面承面带齿	4	
33	312800034	支撑板,262,20	1	
34	320600006	稳定杆衬套,50,70	2	

35	312800032	支架-稳定杆	2	
36	340700328	施必牢六角凸缘防松螺母DTF-CO M16X2,螺母等级10级	4	
37	532416009	螺母-M16*2,10级,达克罗,六角法兰面承面带齿	4	
38	340700157	施必牢螺母DTF-COM18X1.5,螺母等级10级	2	
39	330200009	支架-推力杆,铸件	1	
40	515116501	螺栓-M16*1.5,L50,10.9级,防蚀磷化,六角头	4	
41	515118701	螺栓-M18*1.5,L80,10.9级,防蚀磷化,六角头	2	
42	229300007	横向推力杆总成,685,19	1	
43	515118601	螺栓-M18*1.5,L60,10.9级,六角头	2	
44	540518000	弹簧垫圈-d=18,重型	2	
45	330200412	下支架-前减振器	1	

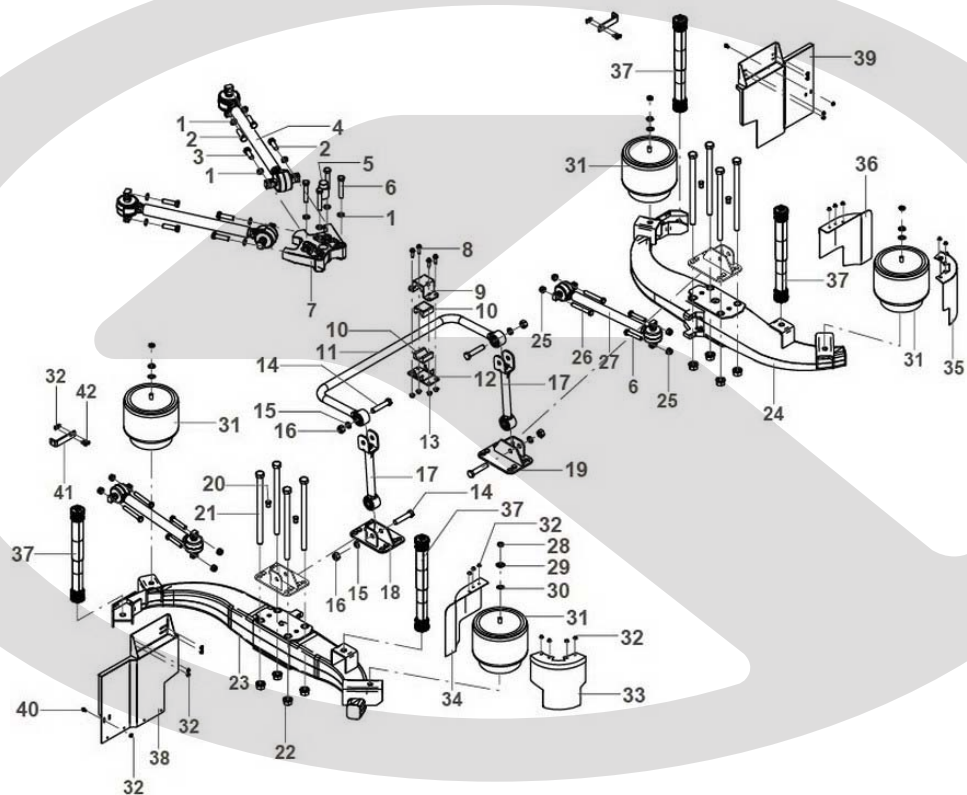

29-KL-0064

后空气悬架

序号	零件号	零件名称	用量	备注
1	540518000	弹簧垫圈-d=18,重型	12	
2	515118651	螺栓-M18*1.5,L65,10.9级,防蚀磷化,六角头	6	
3	515118221	螺栓-M18*1.5,L55,10.9级,防蚀磷化,六角头	2	
4	229300065	纵向推力杆总成,686,19	2	
5	229800016	定位销,D40-D45,82	1	
6	515118741	螺栓-M18*1.5,L100,10.9级,防蚀磷化,六角头	8	
7	330200008	支架-后V型推力杆,铸件	1	
8	518012409	螺栓-M12*1.75,L40,10.9级,达克罗,六角法兰面承面带齿	8	
9	312800600	支架-稳定杆	2	
10	320600220	稳定杆衬套,42,76	4	
11	229300069	后横向稳定杆总成,42,1050,360	1	
12	312800027	支架-后稳定杆	2	
13	532412009	螺母-M12*1.75,10级,达克罗,六角法兰面承面带齿	8	
14	515024781	螺栓-M24*3,L115,10.9级,防蚀磷化,六角头	4	
15	540324000	弹簧垫圈-d=24	4	
16	534024002	螺母-M24*3,10级,防蚀磷化,1型六角	4	
17	229800247	吊杆总成-后悬架,400	2	

18	312800646	左支架-后稳定杆吊杆	1	
19	312800647	右支架-后稳定杆吊杆	1	
20	229800015	定位销,D20-D25,55	4	
21	340700006	5系后桥骑马螺栓,M27*2.0*450	8	
22	229800022	施必牢螺母,DTF-CO M27(细牙),螺距2,螺母等级10级	8	
23	312801021	C型支架(左)-气囊	1	
24	312801022	C型支架(右)-气囊	1	
25	340700157	施必牢螺母DTF-COM18X1.5,螺母等级10级	8	
26	515118811	螺栓-M18*1.5,L130,10.9级,防蚀磷化,六角头	4	
27	229300066	纵向推力杆总成,626,19	2	
28	535118002	薄螺母-M18*1.5,05级,防蚀磷化,六角	4	
29	540318000	弹簧垫圈-d=18,防蚀磷化	4	
30	540118000	平垫圈-d=18,140HV	4	
31	229600001	空气弹簧总成,凡士通W01-M58-5180	4	
32	533008000	锁紧螺母-M8*1.25,8级,镀彩锌,全金属六角法兰面	28	
33	312800146	左挡板-前气囊,6129	1	
34	312801146	挡板-气囊, 6135QY	1	
35	312800145	左挡板-后气囊,6129	1	

36	312801145	挡板-气囊, 6135QY	1	
37	229200062	后减振器总成,45,220,上下柱销	4	
38	312801255	左挡板-气囊, 5系自主后空气弹簧悬架	1	
39	312801254	右挡板-气囊, 5系自主空气弹簧悬架	1	
40	518008169	螺栓-M8*1.25,L16,10.9级,达克罗,六角法兰面承面带齿	2	
41	312801031	支架-高度阀连杆	2	
42	515008250	螺栓-M8*1.25,L25,8.8级,镀彩锌,六角头	4	

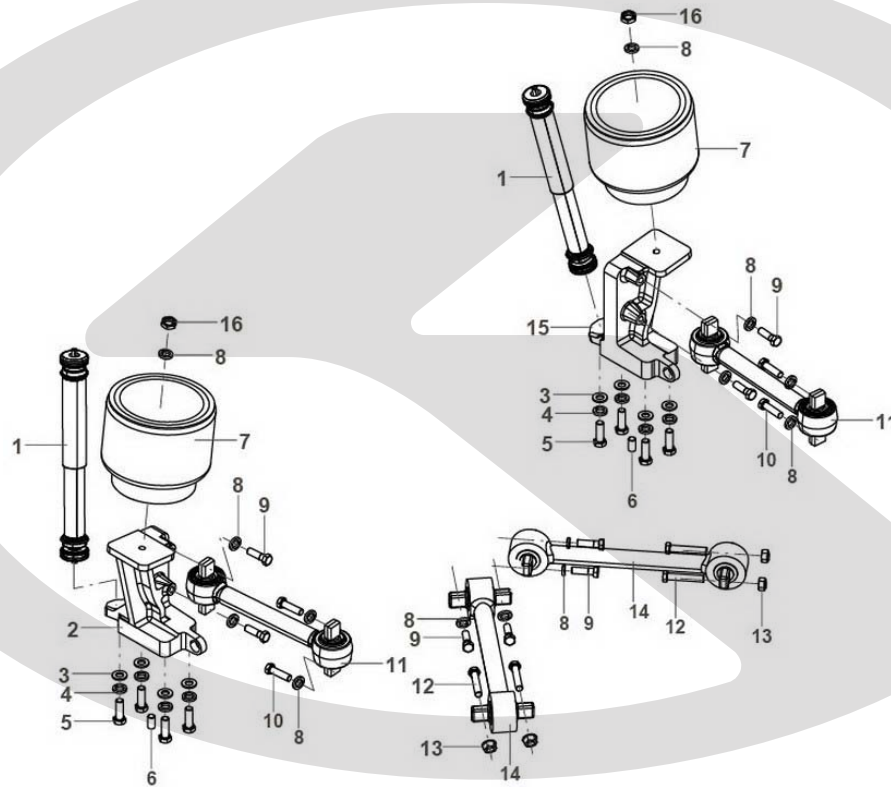

29-KL-0065

随动桥悬架

序号	零件号	零件名称	用量	备注
1	229200062	后减振器总成,45,220,上下柱销	2	
2	330200145	支架—空气弹簧,铸件	1	
3	540120000	平垫圈-d=20,140HV	8	
4	540320000	弹簧垫圈-d=20	8	
5	515120601	螺栓-M20*1.5,L60,10.9级,防蚀磷化,六角头	8	
6	229800103	定位销-前悬架,D20,32	2	
7	229600001	空气弹簧总成,凡士通W01-M58-5180	2	
8	540318000	弹簧垫圈-d=18,防蚀磷化	14	
9	515118601	螺栓-M18*1.5,L60,10.9级,六角头	8	
10	515118651	螺栓-M18*1.5,L65,10.9级,防蚀磷化,六角头	4	
11	229300018	纵向斜向推力杆总成,452,Φ19	2	
12	515118741	螺栓-M18*1.5,L100,10.9级,防蚀磷化,六角头	4	
13	340700157	施必牢螺母DTF-COM18X1.5,螺母等级10级	6	
14	229300071	斜向推力杆总成,542,19	2	
15	330200143	支架—空气弹簧,铸件	1	
16	535118002	薄螺母-M18*1.5,05级,防蚀磷化,六角	2	

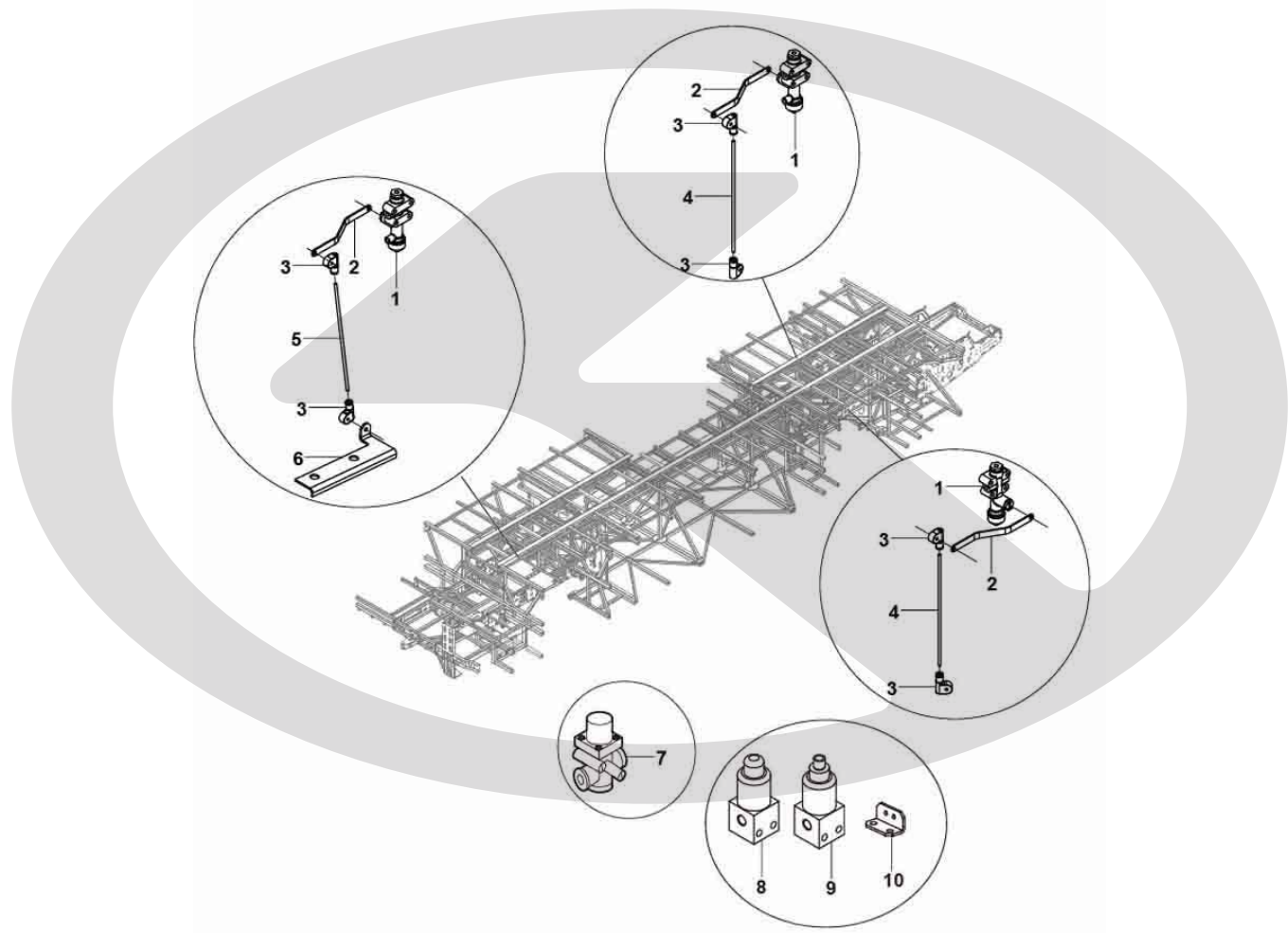

29-0192

高度阀

序号	零件号	零件名称	用量	备注
1	229600110	高度阀	3	
2	229700220	水平连杆-高度阀,210	3	
3	320600210	连接端头-高度阀	6	
4	229700340	连杆-高度阀,240	2	
5	229700200	连杆-高度阀,320	1	
6	312800211	支架-高度阀	1	
7	229600031	压力保护阀,盛安	1	
8	235600050	电磁阀,DQ-DCF-C23B-2	1	
9	235600060	电磁阀,DQ-DCF-C23B-1	4	
10	313101410	支架-电磁阀	2	

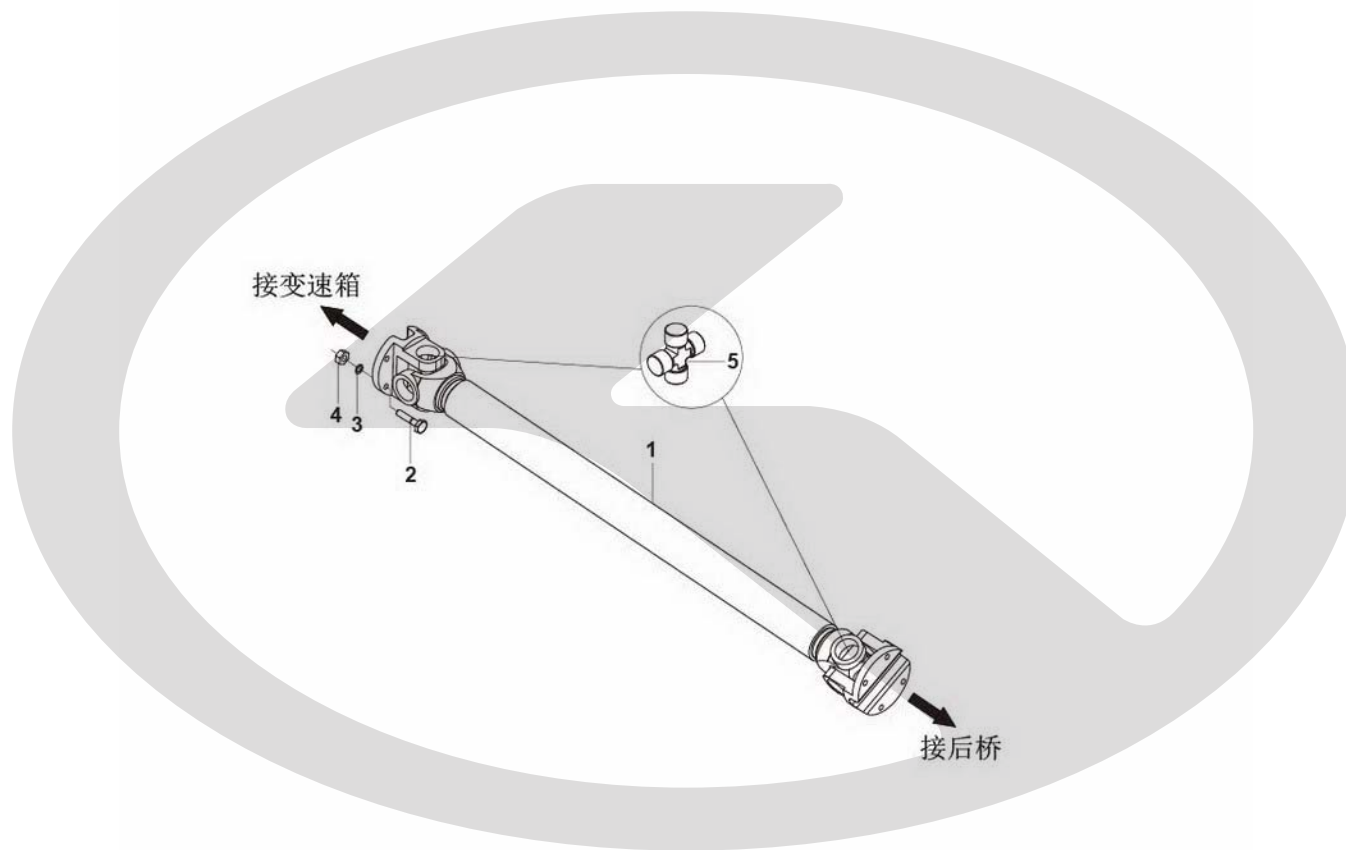

22-0126**传动轴**

序号	零件号	零件名称	用量	备注
1	222100187	传动轴总成,1630	1	
2	515114559	螺栓-M14*1.5,L55,10.9级,达克罗,六角头	4	
3	540514009	弹簧垫圈-d=14,重型,达克罗	4	
4	534114009	螺母-M14*1.5,10级,达克罗,1型六角	4	
5	222000002	0082十字轴,222100400	2	

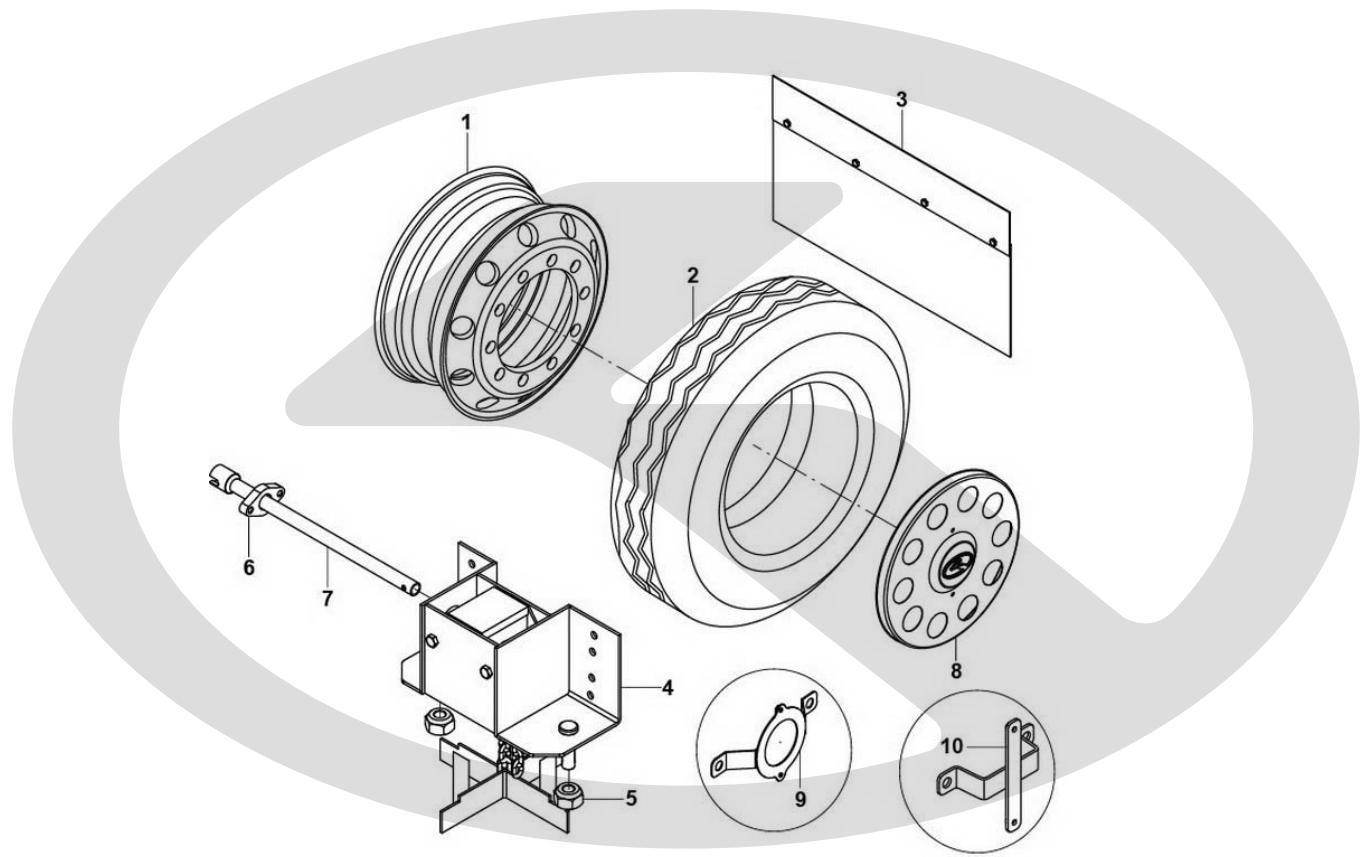

31-0102		车轮		
序号	零件号	零件名称	用量	备注
1	231200028	车轮,9.00*22.5,止口定位,335	9	
2	231300284	轮胎,佳通,295/80R22.5,GAL817	9	
3	282400154	挡泥板,前后轮通用,205*410,纯胶皮	2	
	282400155	挡泥板,前后轮通用,205*500,纯胶皮	2	
4	231600150	备胎升降器及支架总成	1	
5	350607030	螺母-车轮,S=32	1	
6	312900040	支座-起重摇杆,所有车型	1	
7	312900090	起重摇杆总成,335	1	
8	231400093	前轮罩,轮胎螺栓分布圆335,10-M22*1.5,螺栓均布,支架连接	6	
9	313400796	支架-前轮罩,Q345,分布圆直径335,免维护轮端	2	
	313400795	支架-前轮罩,Q345,分布圆直径335	2	
10	313400524	支架-后轮罩,轮毂盖螺栓分布圆直径195	2	
	614000018	备胎升降器摇杆,22*550mm	1	
	231700017	爆胎应急安全装置,BT22.5W54A5	1	

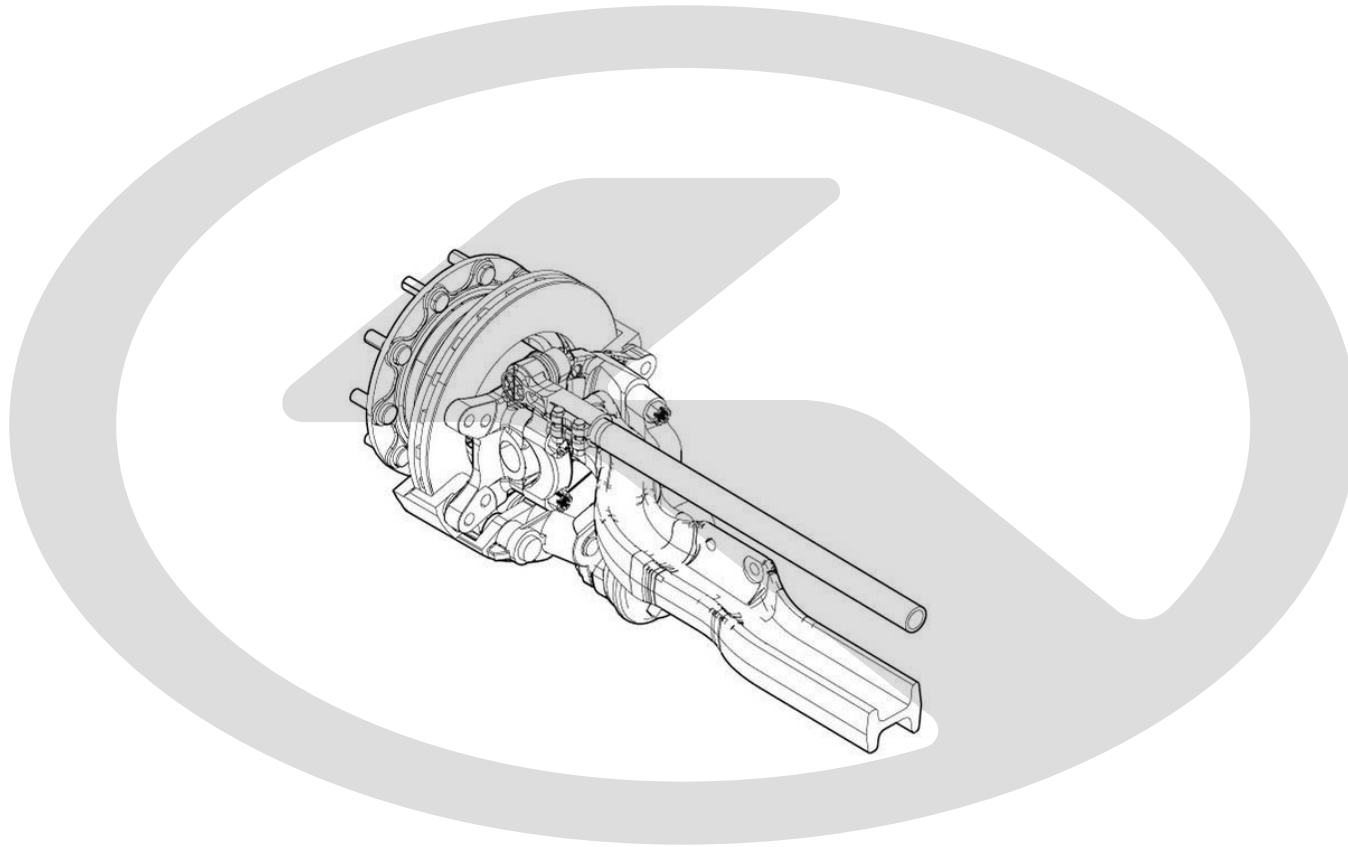

30-DF-A002

前桥总成230100476

序号	零件号	零件名称	用量	备注
	230100476	前桥总成, 东风德纳, 3000005-ZQ23N	1	



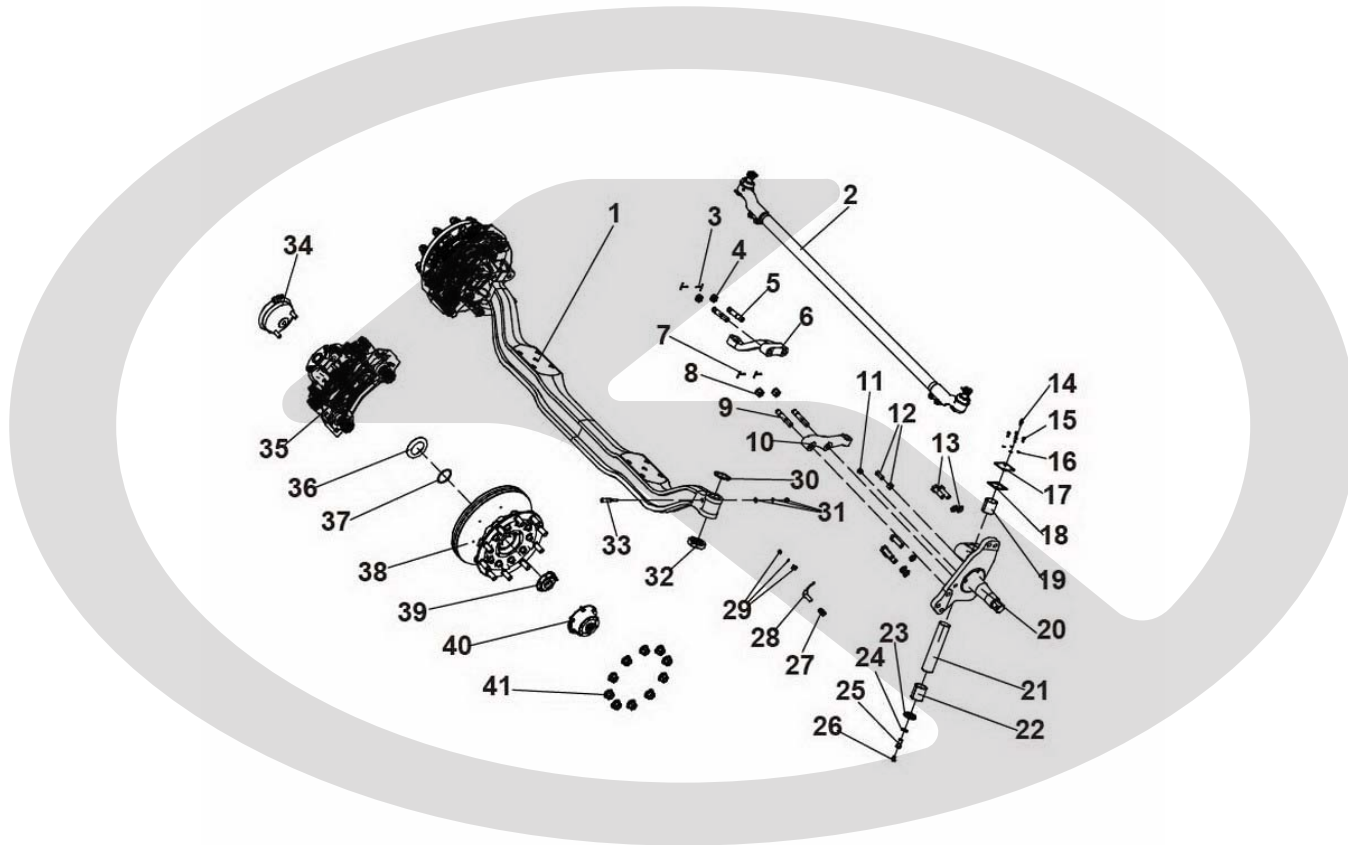

30-DF-0123		前桥		
序号	零件号	零件名称	用量	备注
1	230001935	前轴	1	
2	230005717	横拉杆总成	1	
3	230001099	开口销	2	
4	230000401	槽形螺母-转向节臂	2	直拉杆臂用
5	230000277	双头螺栓	2	直拉杆臂用
6	230004231	直拉杆臂	1	
7	230001099	开口销	4	转向节臂用
8	230000401	槽形螺母-转向节臂	4	转向节臂用
9	230003432	双头螺栓-转向节臂	4	转向节臂用
10	230004748	左转向节臂	1	
	230004747	右转向节臂	1	
11	230000393	堵塞-转向节	2	
12	230003431	转向限位螺栓	2	
	535116000	六角薄螺母	2	
13	224002180	螺栓	10	连接盘式制动器总成与制动底板用。
	540520000	重型弹簧垫圈	10	连接盘式制动器总成与制动底板用。
14	570145000	油脂嘴	2	

15	515006160	六角头螺栓	8	固定转向节上盖
16	540306000	弹簧垫圈	8	固定转向节上盖
17	230002212	上盖-转向节	2	
18	230002213	密封垫-转向节	2	
19	230002822	上衬套	2	
20	230002818	左转向节总成	1	
	230002819	右转向节总成	1	
21	230002820	转向节主销	2	
22	230002863	下衬套	2	
23	230002222	主销堵盖总成	2	
24	540116000	平垫圈	2	
25	230000396	螺栓	2	
26	230000058	弯颈式滑脂嘴	2	
27	224001746	夹持套	2	
28	224001745	ABS传感器总成	2	
29	224002105	夹片-紧固传感器导线	2	
	540306000	弹簧垫圈	2	固定夹片
	515006100	六角头螺栓	2	固定夹片

30	230002214	调整垫片-转向节	1	左右各选装1件
	230002215	调整垫片-转向节	1	左右各选装1件
	230002216	调整垫片-转向节	1	左右各选装1件
	230002217	调整垫片-转向节	1	左右各选装1件
	230002218	调整垫片-转向节	1	左右各选装1件
	230002219	调整垫片-转向节	1	左右各选装1件
	230002220	调整垫片-转向节	1	左右各选装1件
	230002221	调整垫片-转向节	1	左右各选装1件
	230004589	调整垫片	1	左右各选装1件
	230004590	调整垫片	1	左右各选装1件
	230004591	调整垫片	1	左右各选装1件
31	534010000	1 型六角螺母	2	
	540310000	标准型弹簧垫圈	2	
	540110000	平垫圈	2	
32	230002825	止推轴承总成	2	
33	230000334	楔形锁销-主销	2	
34	230003635	前左制动气室总成	1	
	230003636	前右制动气室总成	1	

35	224007454	左盘式制动器总成,HL22.5	1	
	224007455	右盘式制动器总成,HL22.5	1	
36	230002827	前油封座圈	2	
37	230002864	O型圈	2	
38	230002829	前轮毂单元总成	2	
39	230002634	锁紧螺母	2	
40	230004535	轮毂端盖总成	2	
41	224004079	车轮螺母	20	随桥散发件

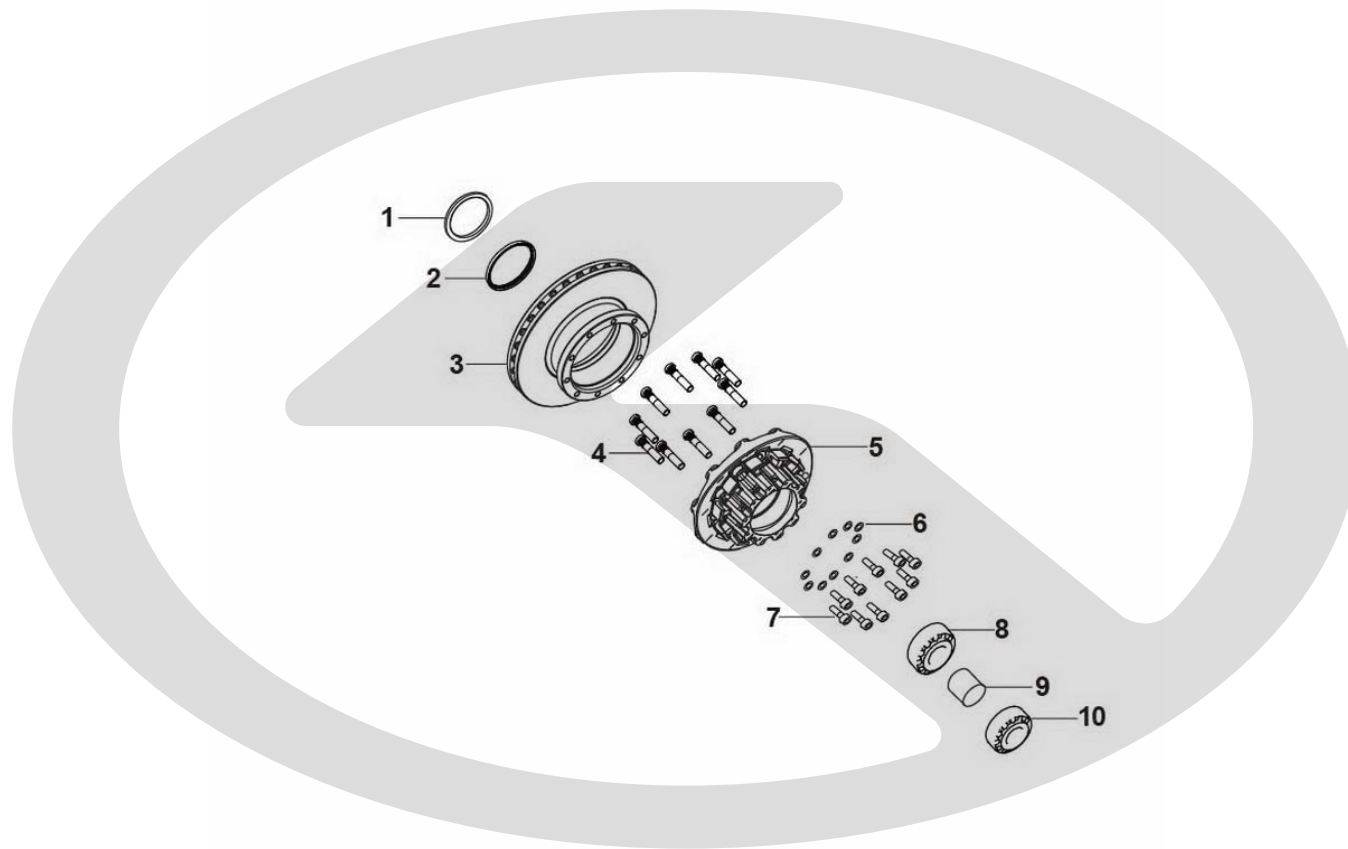

30-DF-0124

轮毂及制动盘

序号	零件号	零件名称	用量	备注
	230002829	前轮毂制动盘总成	2	包含零件1~10
1	230004189	油封总成-前轮毂	2	
2	230005095	ABS齿圈	2	
3	230005011	前制动盘	2	
4	230004185	车轮螺栓	20	
5	230003880	前轮毂	2	
6	224006140	弹簧垫圈	20	
7	224006139	螺栓-制动盘	20	
8	230005009	轮毂内轴承,SKF,3000005-NQ42Q	2	
9	230005389	隔套	2	
10	230005006	轮毂外轴承,SKF,3000005-NQ42Q	2	

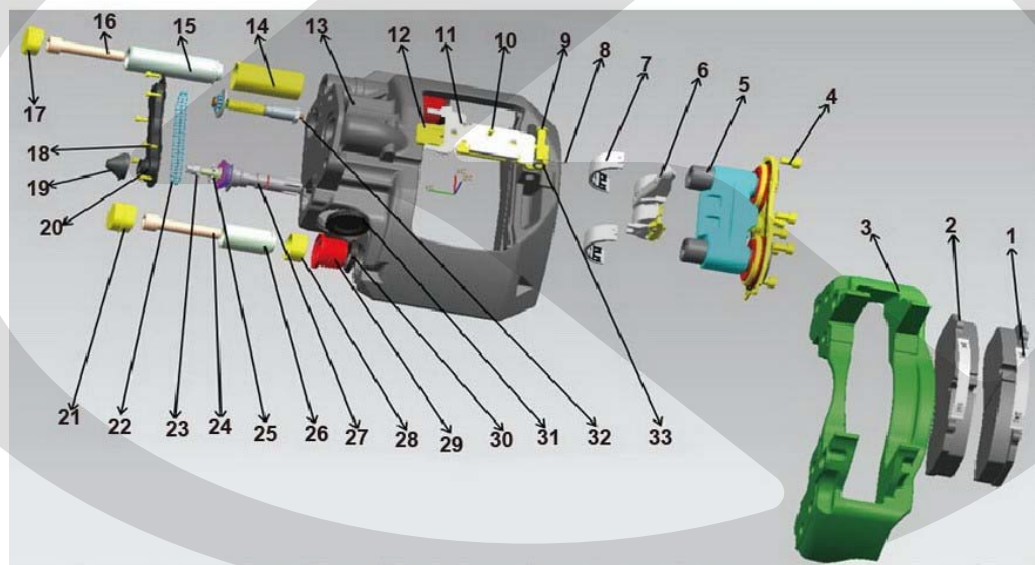

30-DF-0099

后制动器

序号	零件号	零件名称	用量	备注
	224007454	左盘式制动器总成,HL22.5	1	宁波合力22.5寸
	224007455	右盘式制动器总成,HL22.5	1	宁波合力22.5寸
1	230005684	压簧	1	
2	230006282	摩擦块	2	
3	230005685	卡钳支架	1	
4	GB/T6191-1985	内六角花型圆柱头螺钉	1	
5	230005686	支撑体总成	2	
6	230005687	压力臂总成	1	
7	230005688	轴承	1	
8	550032220	开口销	1	
9	Q5101055	轴销	1	
10	Q2540608	十字盘头螺钉	1	
11	230005689	报警装置保护盖	1	
12	230005690	压板	1	
13	230005691	卡钳体左	1	
	230005692	卡钳体右	1	
14	230005693	轴承衬套	1	

15	230005694	长导套	6	
16	230005695	内六角螺栓	1	
17	230005696	盖帽	1	
18	230005697	螺钉组件	1	
19	230005698	堵盘	1	
20	230005699	防尘盘总成	1	
21	230005700	盖帽	1	
22	230006611	传动链条	1	
23	230005701	调整六角螺母	1	
24	230005702	内六角螺栓	1	
25	230005703	内花键链轮	1	
26	230005704	短导套	2	
27	230005705	主动调整轴总成	2	
28	230005706	短导套衬套	1	
29	230005707	导套防尘罩	1	
30	230005708	尼龙圈	1	
31	230005709	钳体堵盖	1	
32	230005710	被动调整轴总成	1	



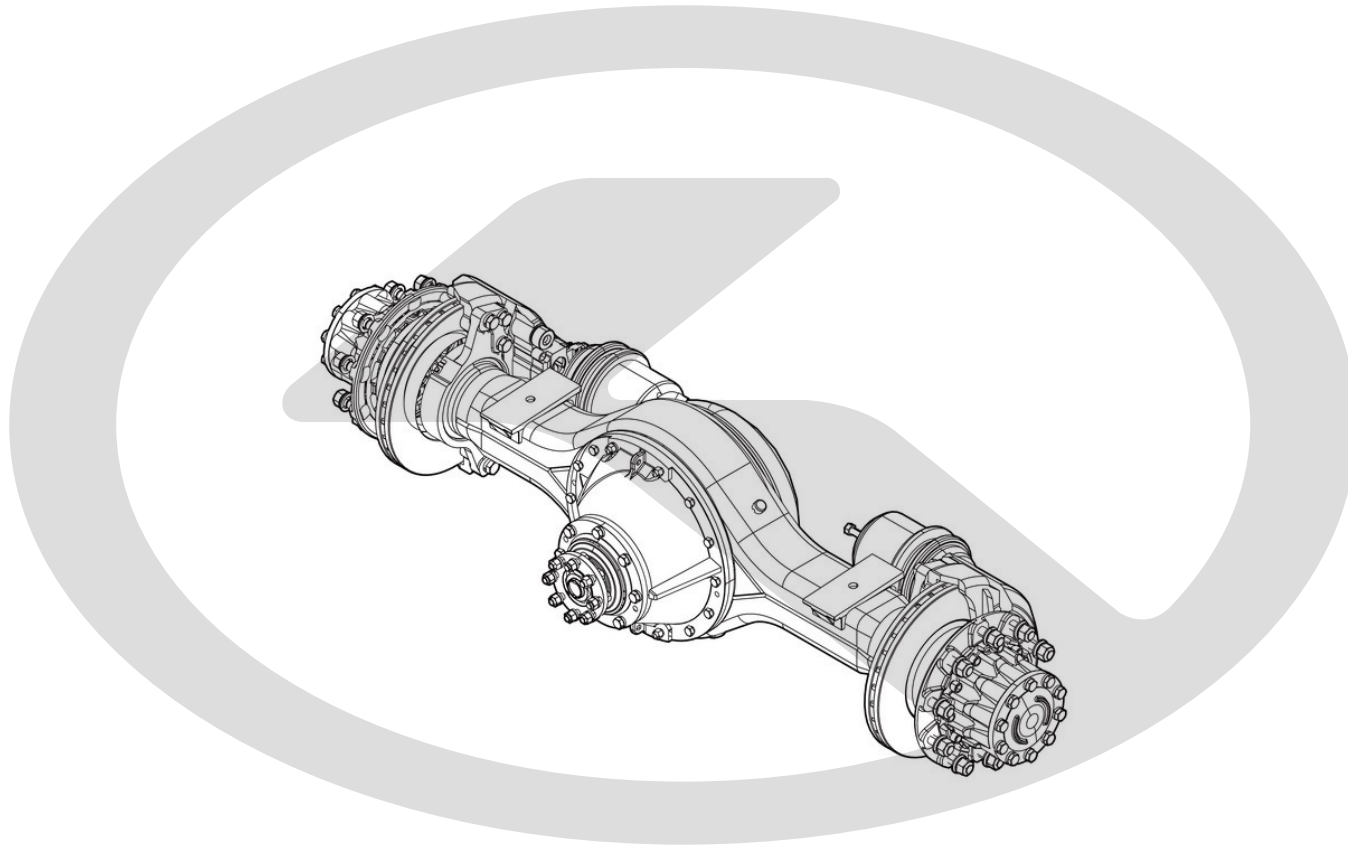

24-DF-A001

后桥总成224201345

序号	零件号	零件名称	用量	备注
	224201345	后桥总成,止口定位,东风德纳,11.5t,3.55,2400005-NA08S	1	



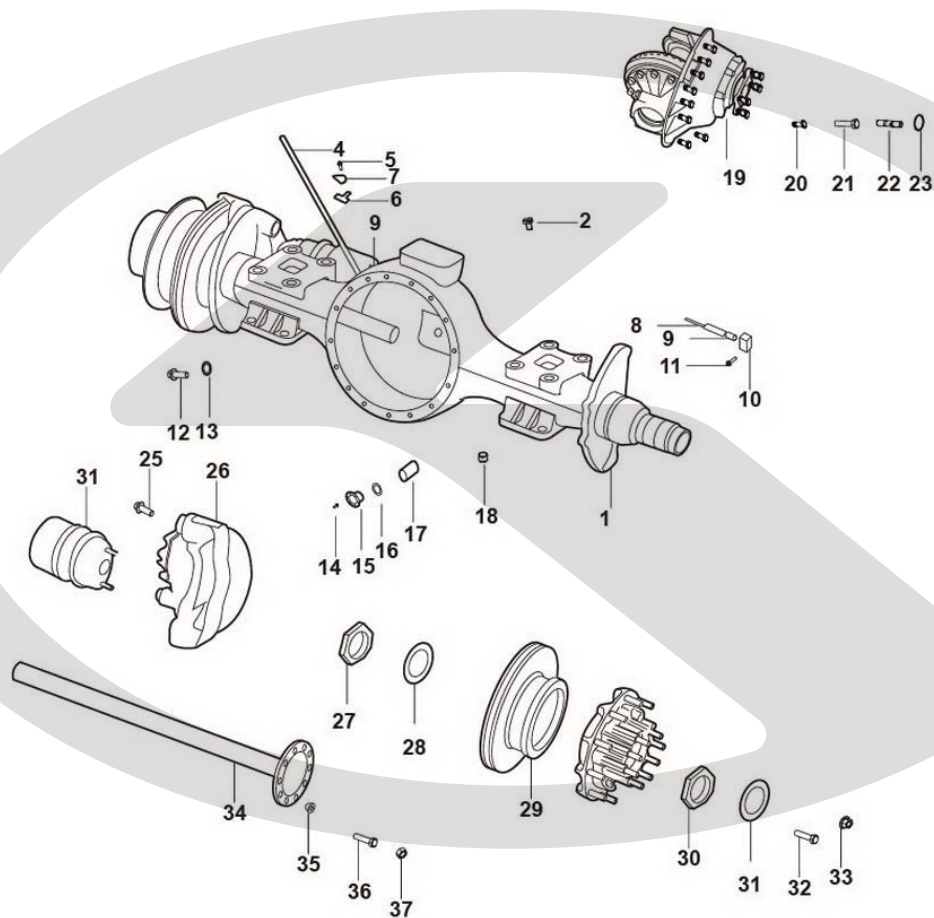

24-DF-0109		后桥		
序号	零件号	零件名称	用量	备注
1	224007269	后桥壳总成	1	
2	224008920	通气塞	1	
3		夹套	1	
4		通气软管	1	
5	515008830	六角头螺栓	2	
6	224006033	ABS线束支架	2	
7	224006032	ABS线夹	4	
8	224009576	ABS传感器总成	2	
9	224001746	ABS弹性夹持套	2	
10	224006145	ABS传感器支架	2	
11	224006036	六角法兰面螺栓	4	紧固ABS传感器支架于桥壳法兰盘侧面
12	224001220	油面孔螺塞	1	
13	224001221	密封垫圈	1	
14	518406120	六角法兰面螺栓	6	
15	224005984	滤网后盖	1	
16	224006665	纸垫	1	
17	224006093	过滤网	1	

18	224002242	放油塞	1	
19	224005962	后桥主减速器总成	1	
20	224000017	六角法兰面螺栓	10	连接减总与桥壳
21	224000018	六角法兰面螺栓	4	连接减总与桥壳，装于上下缺口方向的两侧。
22	224006035	双头螺栓-紧固减速器用	2	连接减总与桥壳，安装定位用。
23	224006034	六角法兰面螺母	2	连接减总与桥壳。
24	224006090	后气室总成	2	
25	224005998	六角法兰面螺栓	12	紧固制动器总成用
26	224007454	左盘式制动器总成,HL22.5	1	
	224007455	右盘式制动器总成,HL22.5	1	
27	224007099	后轮毂油封座圈	2	
28	224004510	O型圈	2	
29	224007383	后轮毂及制动盘总成	2	
30	224002703	轮毂轴承调整螺母	2	
31	224002701	锁紧垫圈	2	
32	518406120	六角法兰面螺栓	6	
33	224004079	车轮螺母	20	
34	224006137	半轴	1	装于桥总成左侧

	224006138	半轴	1	装于桥总成右侧
35	540518000	重型弹簧垫圈	20	
36	224001231	后桥半轴螺栓	20	
37	224009016	DDAC标牌	2	粘贴于两端半轴端面中心位置



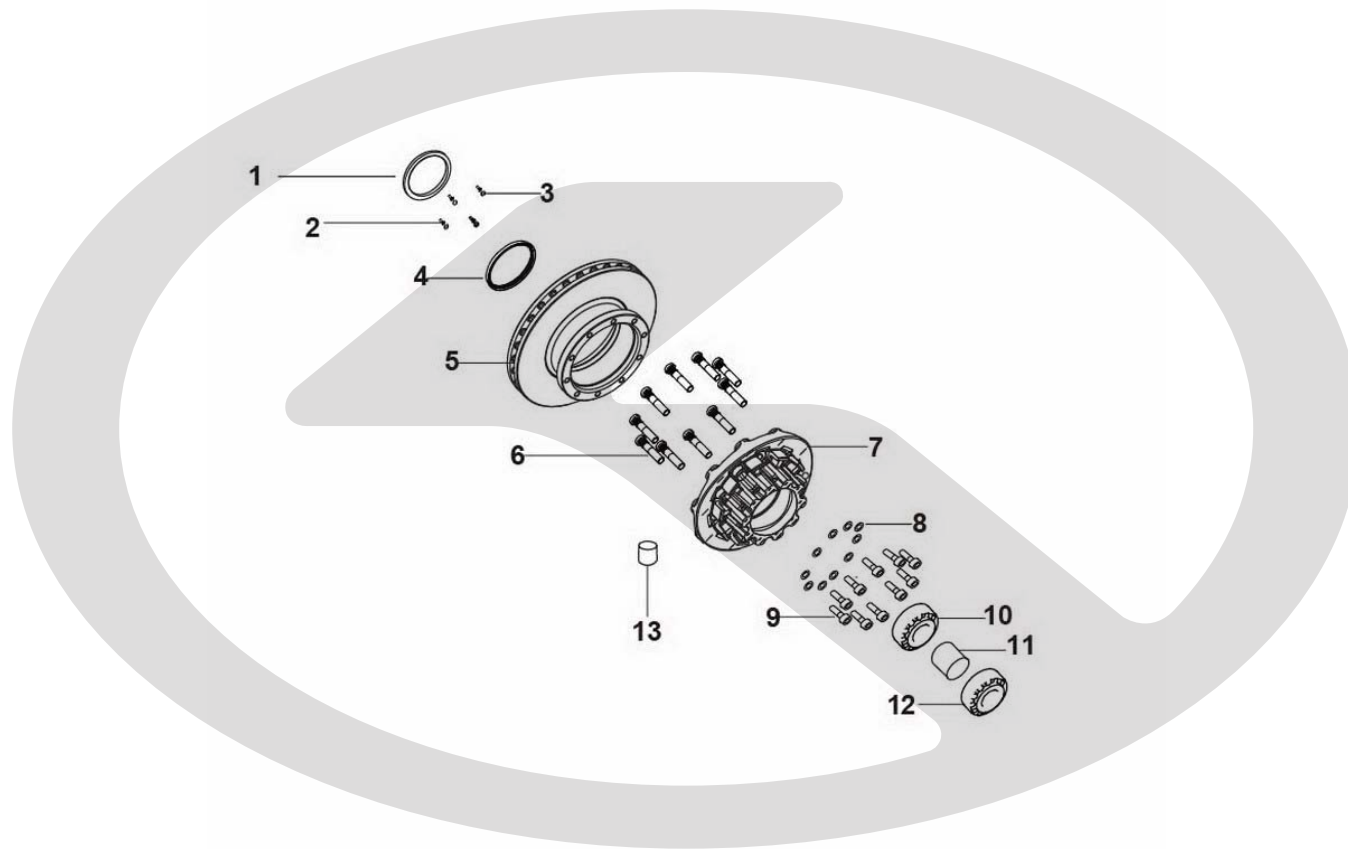

24-DF-0184		轮毂及制动盘		
序号	零件号	零件名称	用量	备注
	224007383	后轮毂单元及制动盘总成,2400005-NA01Z	2	包含1-13
1	224006553	轮毂油封总成	2	不单独销售
2	230005018	十字槽沉头螺钉	12	不单独销售
3	230005019	弹簧垫圈	12	不单独销售
4	224006155	ABS齿圈	2	不单独销售
5	224004388	制动盘	2	不单独销售
6	224007620	车轮螺栓	20	不单独销售
7	224006141	轮毂,224200755	2	不单独销售
8	224006140	平垫圈	20	不单独销售
9	224006139	六角沉头螺钉	20	不单独销售
10	230005020	内轴承总成,2400005-NA05S	2	不单独销售
11	224006157	隔套	2	不单独销售
12	230005021	外轴承总成,2400005-NA05S	2	不单独销售
13	230005022	注油塞	2	不单独销售

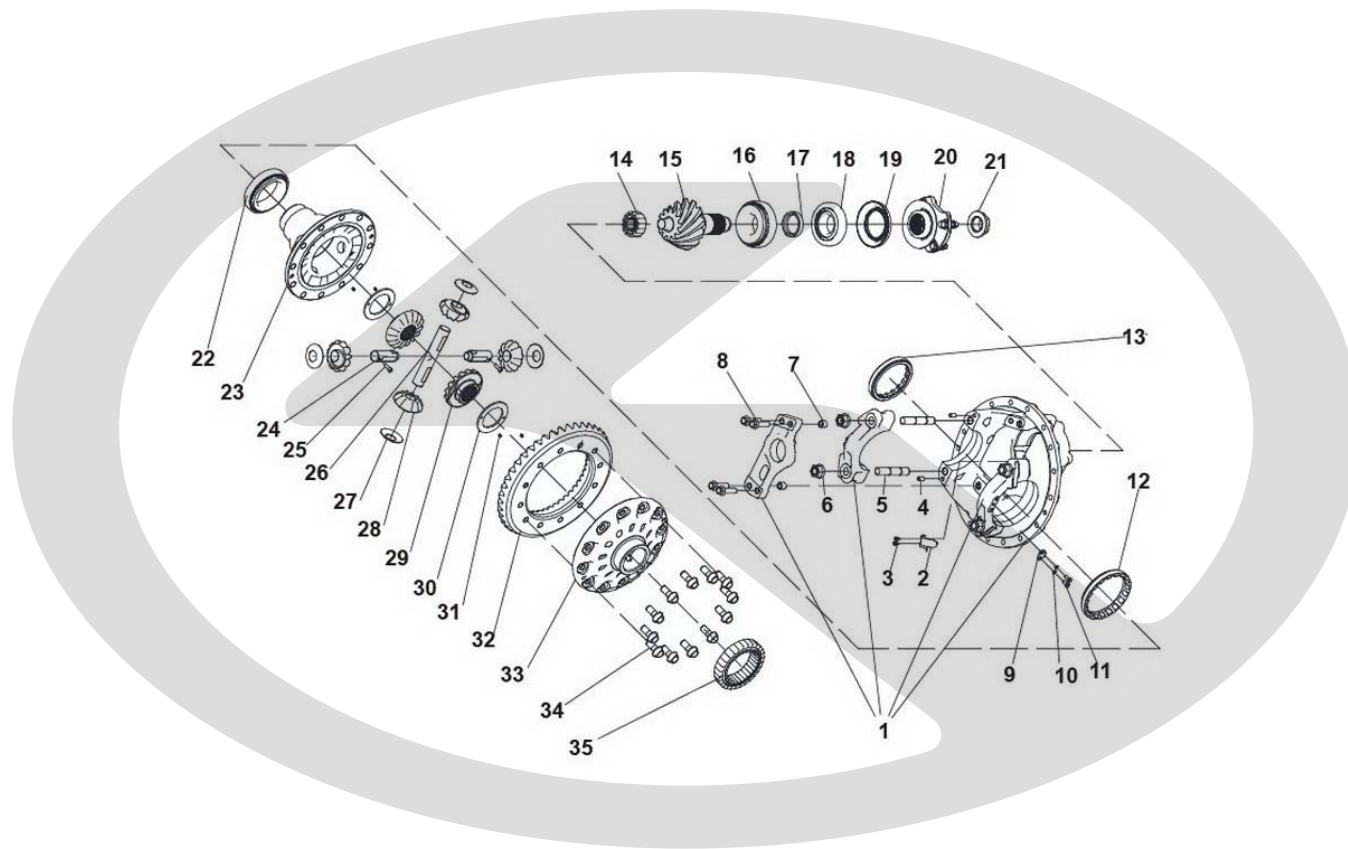

24-DF-0095		后桥主减速器		
序号	零件号	零件名称	用量	备注
	224005962	后桥主减速器总成	1	
1	224005965	减速器壳及轴承盖总成	1	
2	224006055	接油板	1	安装于减壳内侧面
3	224006056	六角法兰面螺栓	2	紧固接油板于减壳内侧面用
4	224005994	定位销	4	紧固差速器轴承盖，定位用。
5	224005968	双头螺柱	4	紧固差速器轴承盖用
6	224005967	螺母	4	紧固差速器轴承盖用
7	224006051	定位套	2	紧固导向支撑板，定位用。
8	224006050	螺栓	4	紧固导向支撑板用
9	224005983	锁片-调整螺母	2	
10	540308000	标准型弹簧垫圈	4	
11	515008200	螺栓	4	
12	224005982	左调整螺母	1	
13	224005981	右调整螺母	1	
14	224005985	导向轴承	1	
15	224005999	后桥主\被动锥齿轮,224200654	1	与零件32配对生产，不可单独销售。
16	224005986	主锥后轴承	1	

17	224006052	隔套	1	选装1件
18	224005987	主锥前轴承	1	
19	224003551	油封	1	
20	224005963	突缘总成	1	含突缘、防尘罩、螺栓、弹垫、螺母。
21	224005964	主锥大螺母	1	
22	224006040	右轴承	1	
23	224006089	差速器右壳	1	非配对生产，可单独销售。
24	224005974	一字短轴	2	
25	224006046	六角沉头螺钉	2	
26	224005973	一字长轴	1	
27	224005979	行星齿轮垫片	4	
28	224006047	行星齿轮	4	
29	224006045	半轴齿轮	2	
30	224005976	半轴齿轮垫片	2	左右各选装1件
	224005977	半轴齿轮垫片	2	左右各选装1件
	224009323	半轴齿轮垫片	2	左右各选装1件
	224009324	半轴齿轮垫片	2	左右各选装1件
31	224006043	定位销	4	

32	224005999	后桥主\被动锥齿轮,224200654	1	
33	224006091	差速器左壳	1	非配对生产，可单独销售。
34	224005980	六角头螺栓	12	
35	224006041	左轴承	1	



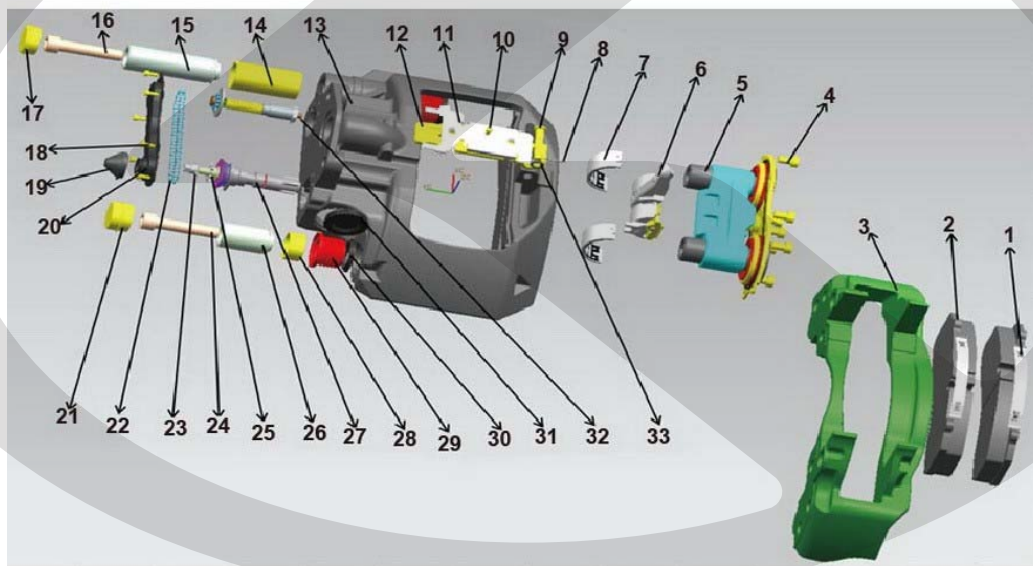

30-DF-0099		后制动器		
序号	零件号	零件名称	用量	备注
	224007454	左盘式制动器总成,HL22.5	1	宁波合力22.5寸
	224007455	右盘式制动器总成,HL22.5	1	宁波合力22.5寸
1	230005684	压簧	1	
2	230006282	摩擦块	2	
3	230005685	卡钳支架	1	
4	GB/T6191-1985	内六角花型圆柱头螺钉	1	
5	230005686	支撑体总成	2	
6	230005687	压力臂总成	1	
7	230005688	轴承	1	
8	550032220	开口销	1	
9	Q5101055	轴销	1	
10	Q2540608	十字盘头螺钉	1	
11	230005689	报警装置保护盖	1	
12	230005690	压板	1	
13	230005691	卡钳体左	1	
	230005692	卡钳体右	1	
14	230005693	轴承衬套	1	

15	230005694	长导套	6	
16	230005695	内六角螺栓	1	
17	230005696	盖帽	1	
18	230005697	螺钉组件	1	
19	230005698	堵盘	1	
20	230005699	防尘盘总成	1	
21	230005700	盖帽	1	
22	230006611	传动链条	1	
23	230005701	调整六角螺母	1	
24	230005702	内六角螺栓	1	
25	230005703	内花键链轮	1	
26	230005704	短导套	2	
27	230005705	主动调整轴总成	2	
28	230005706	短导套衬套	1	
29	230005707	导套防尘罩	1	
30	230005708	尼龙圈	1	
31	230005709	钳体堵盖	1	
32	230005710	被动调整轴总成	1	



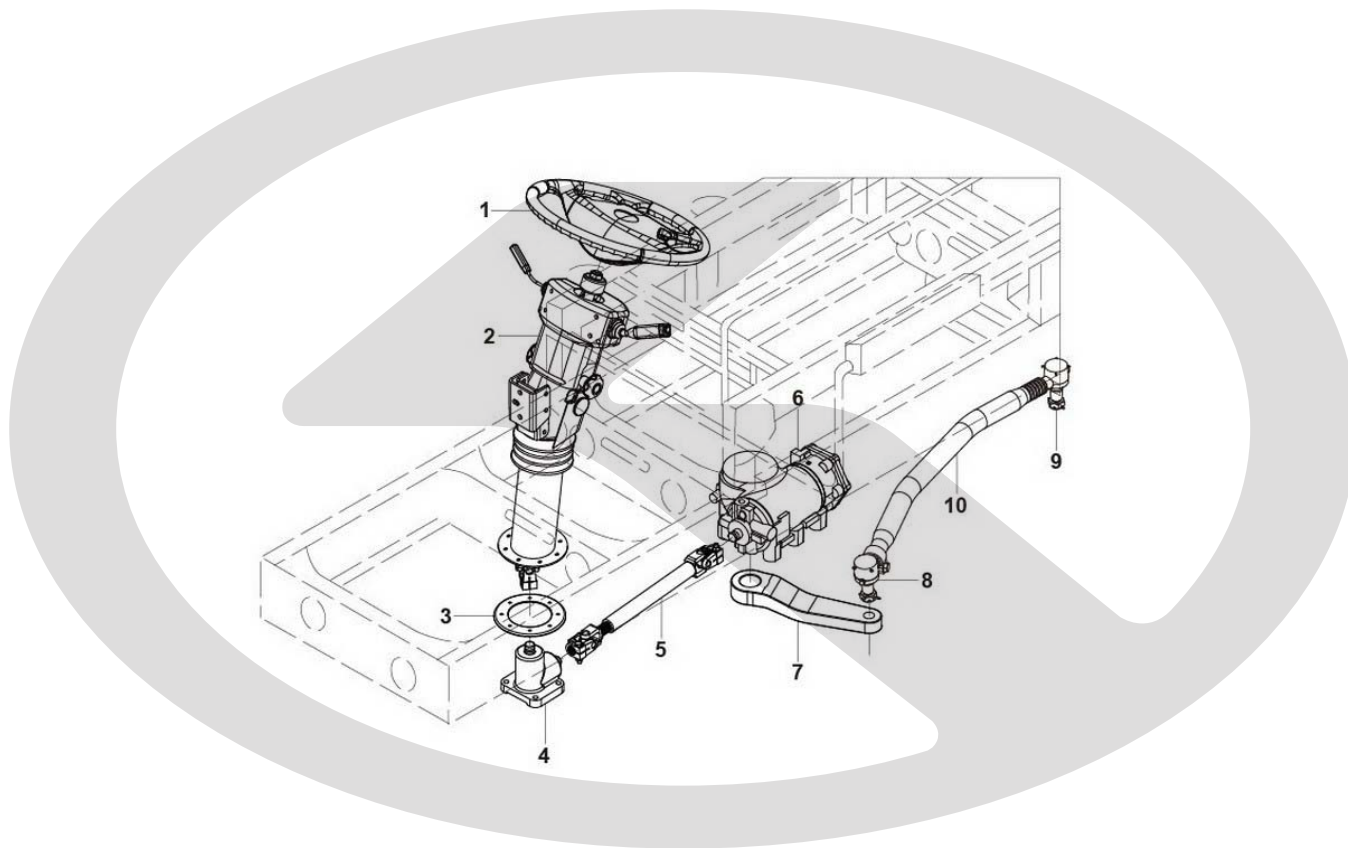

34-0172

转向系统(I)

序号	零件号	零件名称	用量	备注
1	234200042	方向盘总成,HFL1-5800-0000,PU+AM50A+ABS+PP	1	
2	234300184	转向管柱,310-400,36,1X79 ZGN 715	1	
3	313000024	压盘-转向管柱	1	
4	234300097	角转向器	1	
5	234300118	转向传动轴,520-600	1	
6	234100070	转向器总成,ZJ120CKL669	1	
7	234400007	转向垂臂,ZJ120C,ZF8098	1	
8	234000493	左旋球头总成	1	
9	234000090	球头总成	1	
10	234700027	直拉杆总成,924.5	1	包含 8-9

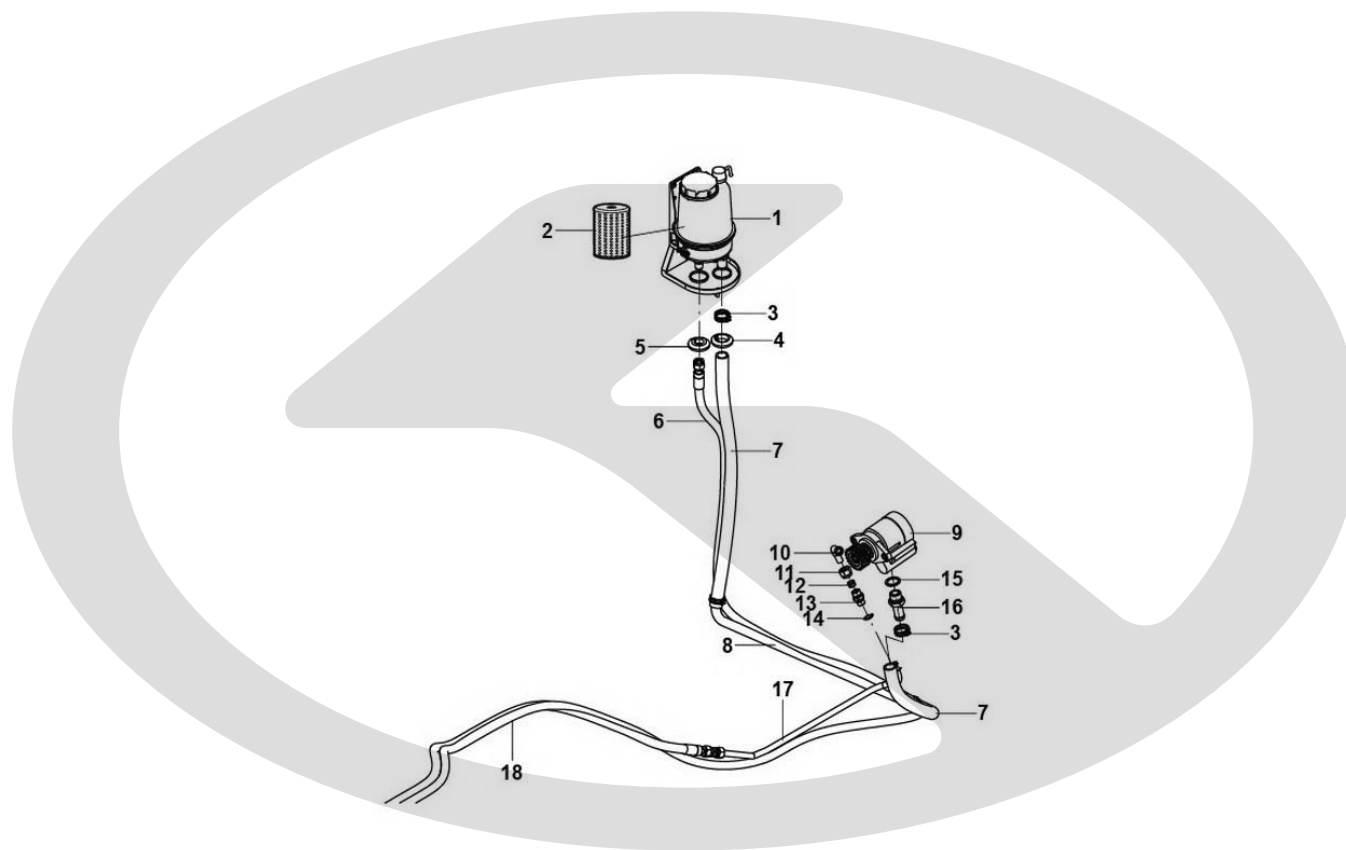

34-0484

转向系统(II)

序号	零件号	零件名称	用量	备注
1	234600016	转向油罐,2,透明(集成接油盘)	1	包含2
2	234000060	滤芯	1	
3	567503500	软管环箍-夹紧范围23-35,A型蜗杆传动式	8	
4	452040082	橡胶板,D55,D40,D32	1	
5	452040083	橡胶板,D55,D40,D23	1	
6	361100053	转向回油管总成,内径 ϕ 13,L=4600mm	1	
7	361100060	耐油橡胶管,22,700*100	1	
8	370700810	转向进油管总成,D22,1.5	1	
9	234500178	转向泵总成,WP10	1	
10	581514000	卡套式组合直角接头体-D14,M20*1.5	1	
11	580114000	卡套式管接头用螺母-D14,M20*1.5	1	
12	580014000	卡套-D14	1	
13	350200480	直通接头,M20,M18	1	
14	572318000	密封垫圈-d18	1	
15	572327000	密封垫圈-D27	1	
16	350201030	直通接头,M26, ϕ 22	1	
17	413272120	钢管,D14*1.5,20#	1	

18

361100140

聚氨酯增强转向压力软管,ZW2450

1



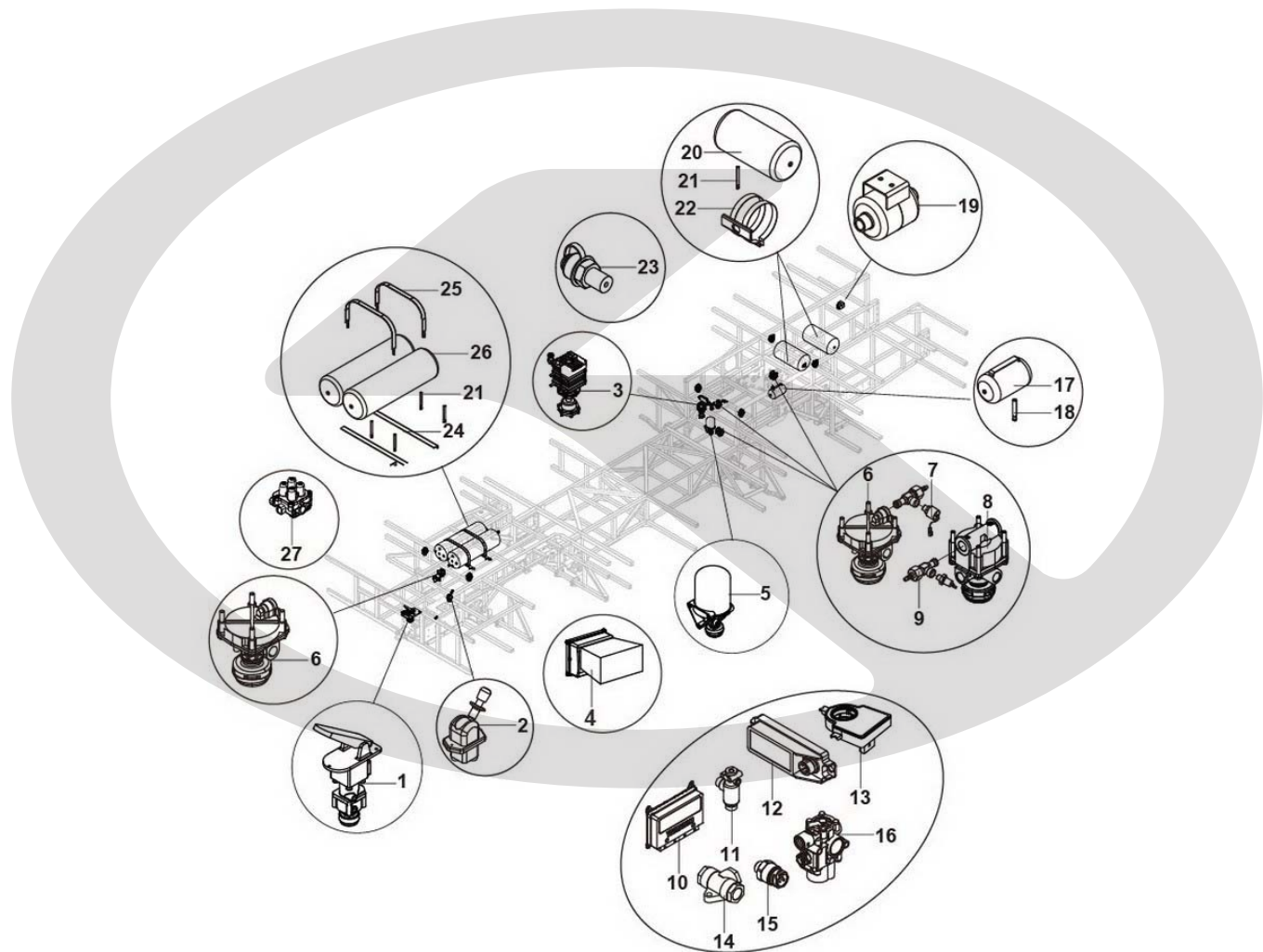

35-1305

制动系统

序号	零件号	零件名称	用量	备注
1	235400043	制动总泵,瑞立,落地式,0压差	1	
	313100250	垫块-制动总泵	1	
2	235500204	手控制阀,3526 004 522 0(瑞立)	1	
3	235200170	冷凝器,NPT 1/2	1	
4	279200927	雷达,446 067 027 0,WABCO	1	
5	235200023	干燥器,瑞立,35110033530	1	
6	235500188	继动阀,瑞立,3518 001 134 0	2	
7	238300300	制动灯气压开关,JK611Q,0.05-0.08MPa	2	
8	235500189	差动阀,瑞立,3518 009 043 0	1	
9	238300370	手制动气压开关,0.55MPa,DQ-BJQ-3832V	1	
	235900044	ABS E8+ESC,三轴,446 003 829 0	1	包括10-16
10	235001766	ABS ECU(4460038290),235900044	1	
11	235600030	ASR电磁阀,472 170 606 0	2	
12	235900043	ESC模块,两轴车用,446 065 075 0	1	
13	238300084	转角传感器,441 120 010 0	1	
14	235500039	双向阀,434 208 029 0	1	
15	238300374	气压传感器,441 044 102	1	

16	235600020	ABS电磁阀总成,472 195 018 0 (进口件)	6
17	235700077	储气筒,5L,φ157	1
18	235500066	内置式自动放水阀,L=136	1
19	235700159	消音处理器,0.6L,D90,发动机打气泵排气管路用	1
20	235700134	储气筒,34L,D283	2
21	235500044	自动放水阀,L=182.8	7
22	313100039	支架-储气筒,带2个D283MM储气筒抱箍,L=260MM	2
23	235500190	测气阀总成,M16X1.5 卡套,HG-01003	14
24	313102950	支架-储气筒,和箍带一起使用	2
25	380200800	拉带,螺纹-螺纹,1090	2
26	235700141	储气筒,20L+35L,D283	2
27	235500085	四回路保护阀,23口可补充21口	1

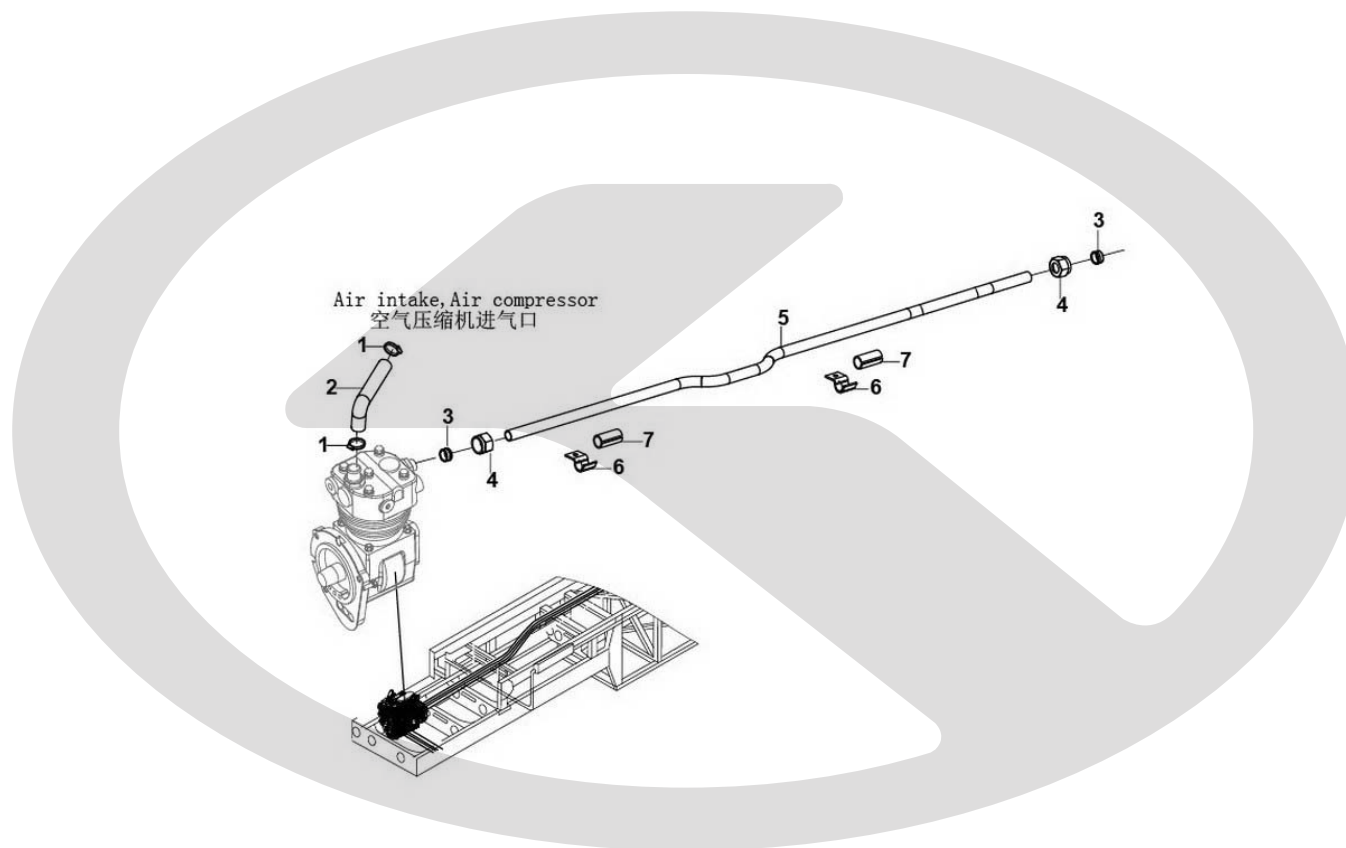

35-1282

空压机连接管

序号	零件号	零件名称	用量	备注
1	567504500	软管环箍-夹紧范围30-45,A型蜗杆传动式	2	
2	360500010	橡胶波纹管,25,180mm	1	
	370800837	空压机出气管总成, $\phi 16*1.5$,空间型,1013.1,WP10E53	1	包含3-5
3	580016000	卡套-D16	2	
4	580116000	卡套式管接头用螺母-D16,M22*1.5	2	
5	370800836	空压机出气管, $\phi 16*1.5$,空间型,1013.1,WP10E53	1	
6	380400120	单管夹片	2	
7	380300060	隔热保护套-空压机出气管,D16*40	1	

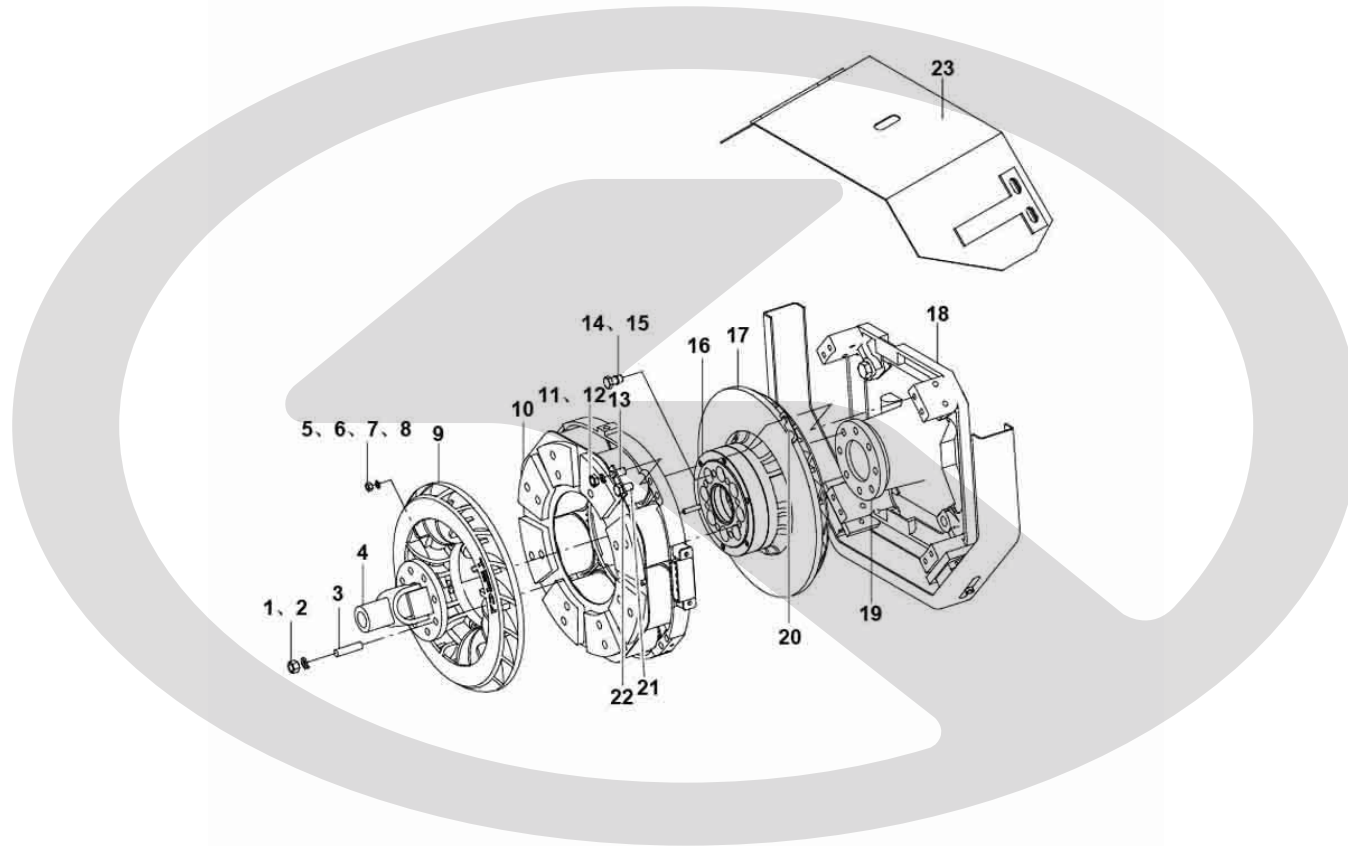

35-TR-0044

缓速器

序号	零件号	零件名称	用量	备注
	235800319	缓速器总成-机械部分,TB24B,511171101	1	
1	235000087	弹簧垫圈,φ14	4	
2	235001258	传动轴螺母,M14*1.5,10级	4	
3	235001825	双头螺柱,M14*1.5*70,10.9	4	
4		半截传动轴	0	无
5	235000098	六角螺母M10	2	
6	235000100	弹簧垫圈10	2	
7	235000099	六角螺母,M12×1.5	10	
8	235000037	弹簧垫圈12	10	
9	235000102	前转盘,特尔佳TB21	1	
10	235001958	定子总成	1	
	235001960	转子总成,TB24B,511171101	1	
11.12	235001829	六角头螺栓M12×60	8	
13	235000037	弹簧垫圈12	8	
14	235000079	六角头螺栓M16*1.5*30	6	
15	235000036	弹簧垫圈16,TR10	6	
16	235000761	连接环	1	

17	235000101	后转盘	1	
18	235001959	固定支架	1	
19		专用突缘	0	无
20	235001831	定子调整垫片	16	
	235001832	定子调整垫片	8	
	235001833	定子调整垫片	12	
	235000103	转子调整垫片,0.1MM,235800560	4	
21	235001829	六角头螺栓M12×60	8	
22	235001834	垫块	4	
23	313300261	隔热罩-缓速器,凯迈DHB17	1	
	235001237	接线盒总成(4接线柱),TB15,235801200(2015后状态)	1	
	235001238	接线座(4接线柱),TB15,235801200(2015后状态)	1	
	235001239	接线盖(4接线孔),TB15,235801200(2015后状态)	1	
	218000300	辅助托架虚设件,TB17,539378175	2	
	235000024	缓冲胶垫,方型,B5-15	2	
	235000108	支撑块,TB21,235800560	2	
	235000109	六角头螺栓,M12*35,8.8级,235800560	4	
	235000037	弹簧垫圈,φ12,Q40512,TR10	4	

235000113

六角头螺栓M12×25,TB21,235800560

2



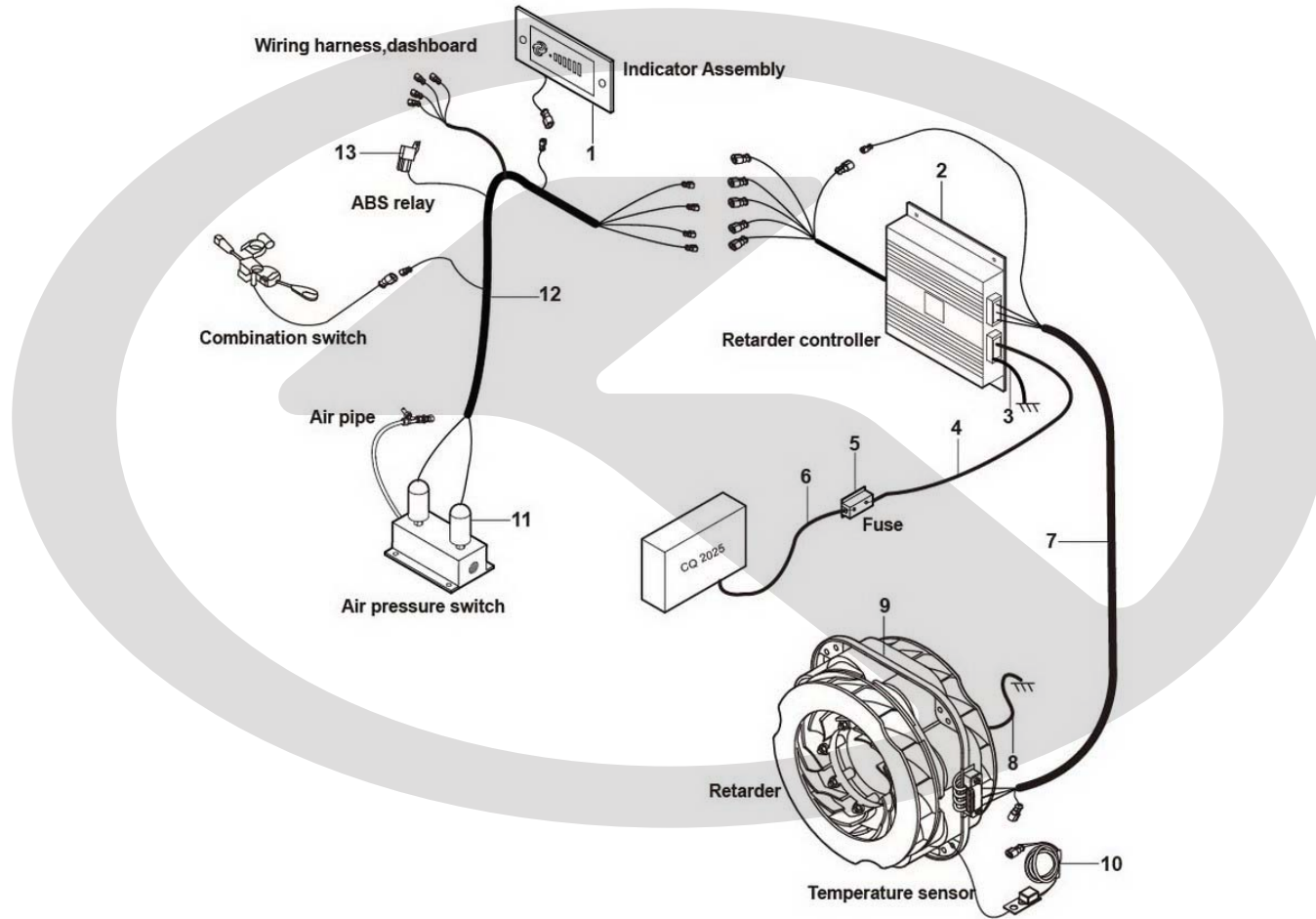

35-TR-0040

缓速器电器

序号	零件号	零件名称	用量	备注
1	235001102	指示灯总成	1	
2	235000745	缓速器控制器	1	
3	237302130	低压电缆-缓速器控制器搭铁	1	
4	237302120	低压电缆-缓速器保险至缓速器控制器	1	
5	235001166	保险总成,200A	1	
6	237301689	低压电缆-开关盒至缓速器保险	1	
7	237301691	低压电缆-缓速器控制器至缓速器定子	1	
8	237302140	低压电缆-缓速器定子搭铁	1	
9	235800319	缓速器总成-机械部分,TB24B,511171101	1	
10	235000756	温度传感器	1	
	237662830	过度线束-缓速器温度传感器	1	
11	235000232	压力开关	1	
	235000564	3P压力传感器开关	1	
	235000866	压力传感器5P	1	
12	237401560	控制线束-缓速器	1	
13	279600230	通用继电器,带续流二极管,896H-1CH-C1	1	

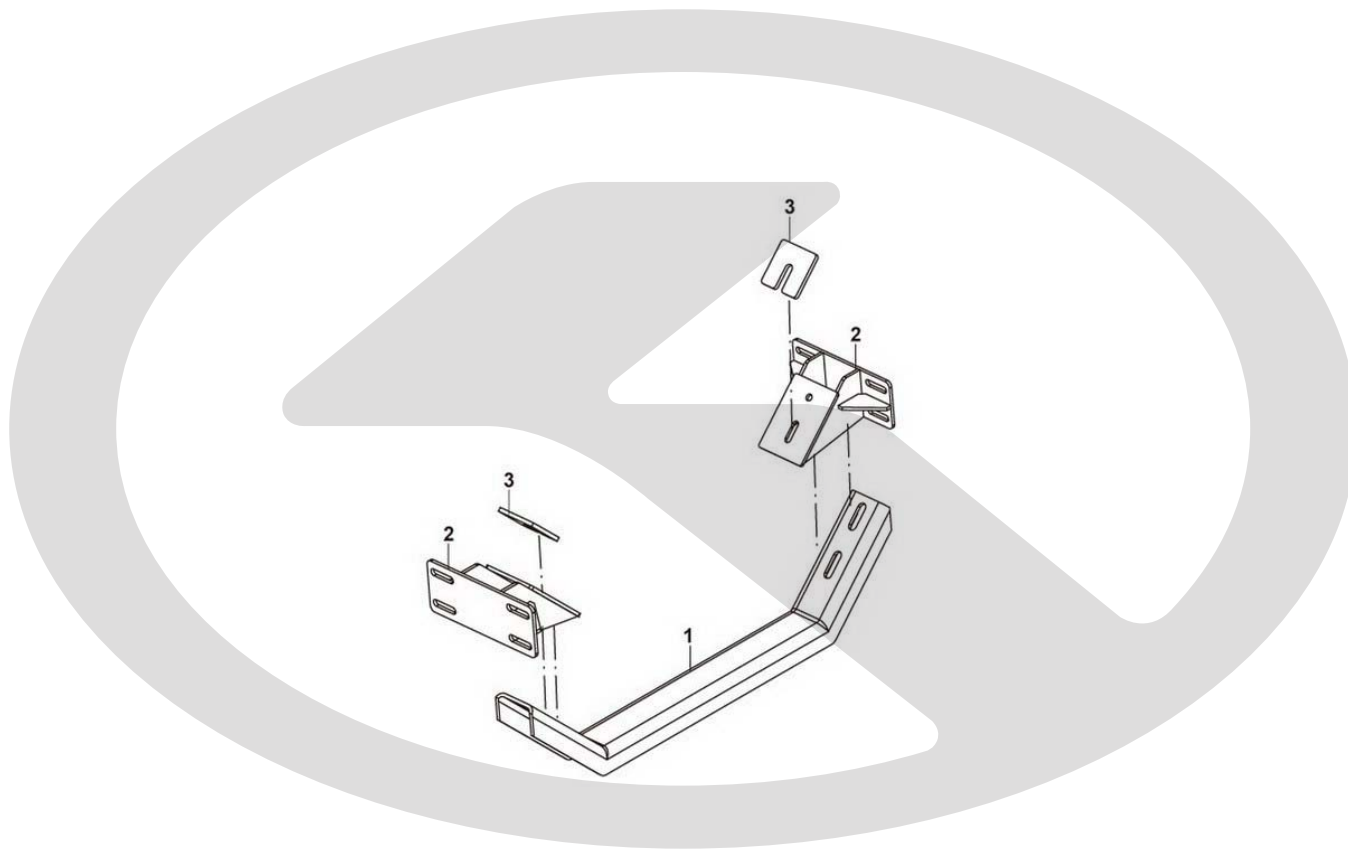

35-0647

缓速器托架

序号	零件号	零件名称	用量	备注
1		托架总成-缓速器,320700030	0	无此件
2	311100231	支架-辅助支撑,0	2	
3	311100301	垫板支架-缓速器,320700030	2	



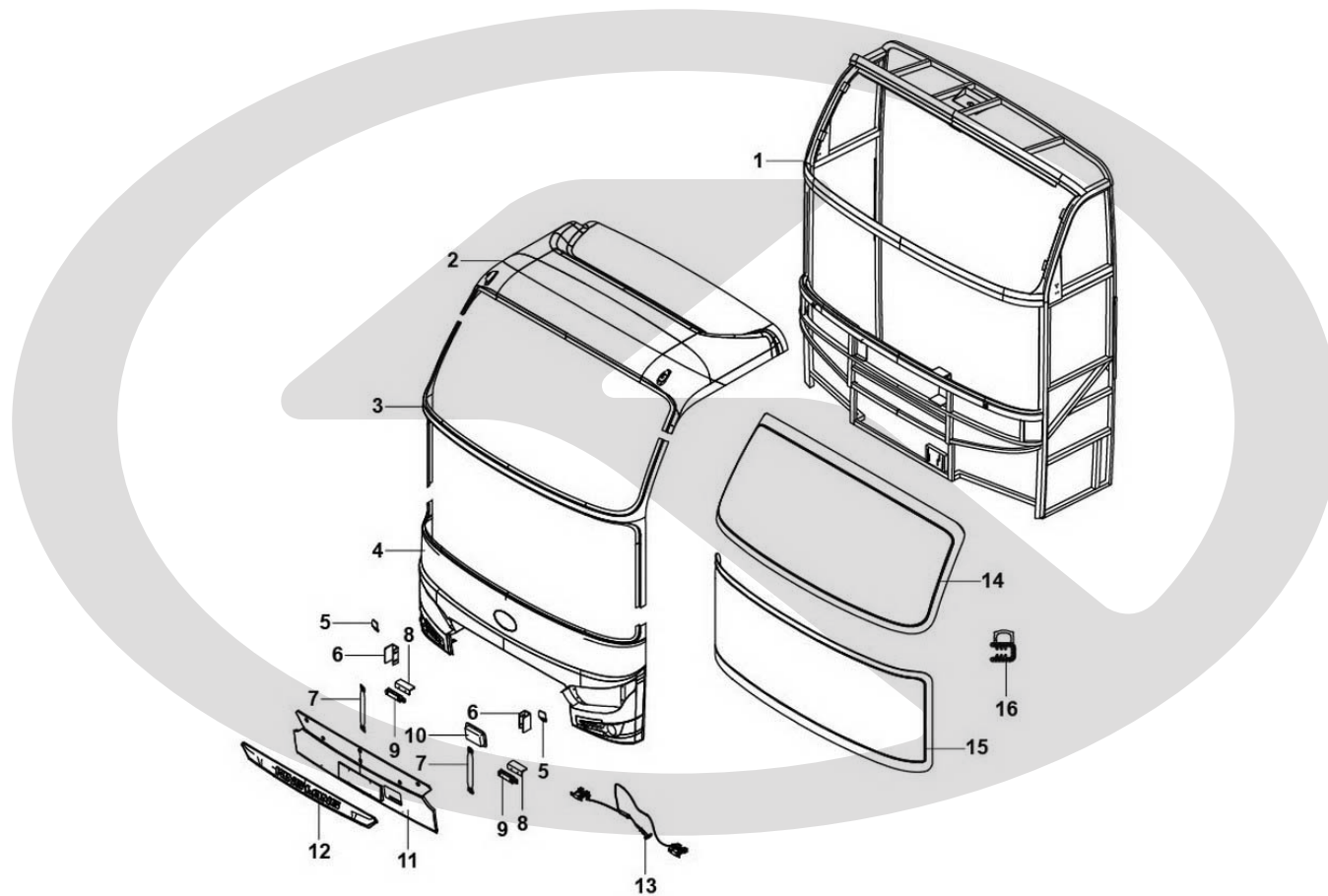

53-0383

前围

序号	零件号	零件名称	用量	备注
1	253101085	前围骨架总成,6135QY,手动司机窗,双玻璃	1	
2	253201313	前围护面,6135QY,玻璃钢t=3.0,顶部,双前档状态	1	
3	253201310	前围护面,6135QY,玻璃钢t=3.0,中部,双前档状态	1	
4	253201312	前围护面,6135QY,玻璃钢t=3.0,下部,双前档状态	1	
5	253600596	前保险杠限位拉带支架,6105AY,Q235 t=3.0	2	
6	316800213	支架-锁钩,U型55*45*40*90,Q235 t=5.0	2	
7	253600548	前保险杠限位拉带,6129Y,SX10/4	2	
8	253600258	支架-前保铰链,6140BY,Q235 t=5.0	2	
9	259800494	侧仓门铰链,合页,Q235 t=4.0	2	
10	253200081	前围装饰件,6129Y8,防撞雷达外装饰罩	1	
11	253600615	前保险杠,6105AY,玻璃钢 t=3.0,分段式,前向防撞	1	
12	253200524	前围装饰件,6119FY	1	
13	253600687	前保险杠锁,6112AY,一开二拉线锁,SX9B-3000E/4,改进型	1	
14	253300617	前档玻璃,6135QY,双前档状态,上片	1	
15	253300616	前档玻璃,6135QY,双前档状态,下片	1	
16	445000565	胶条,YS989,前档玻璃止口	16	

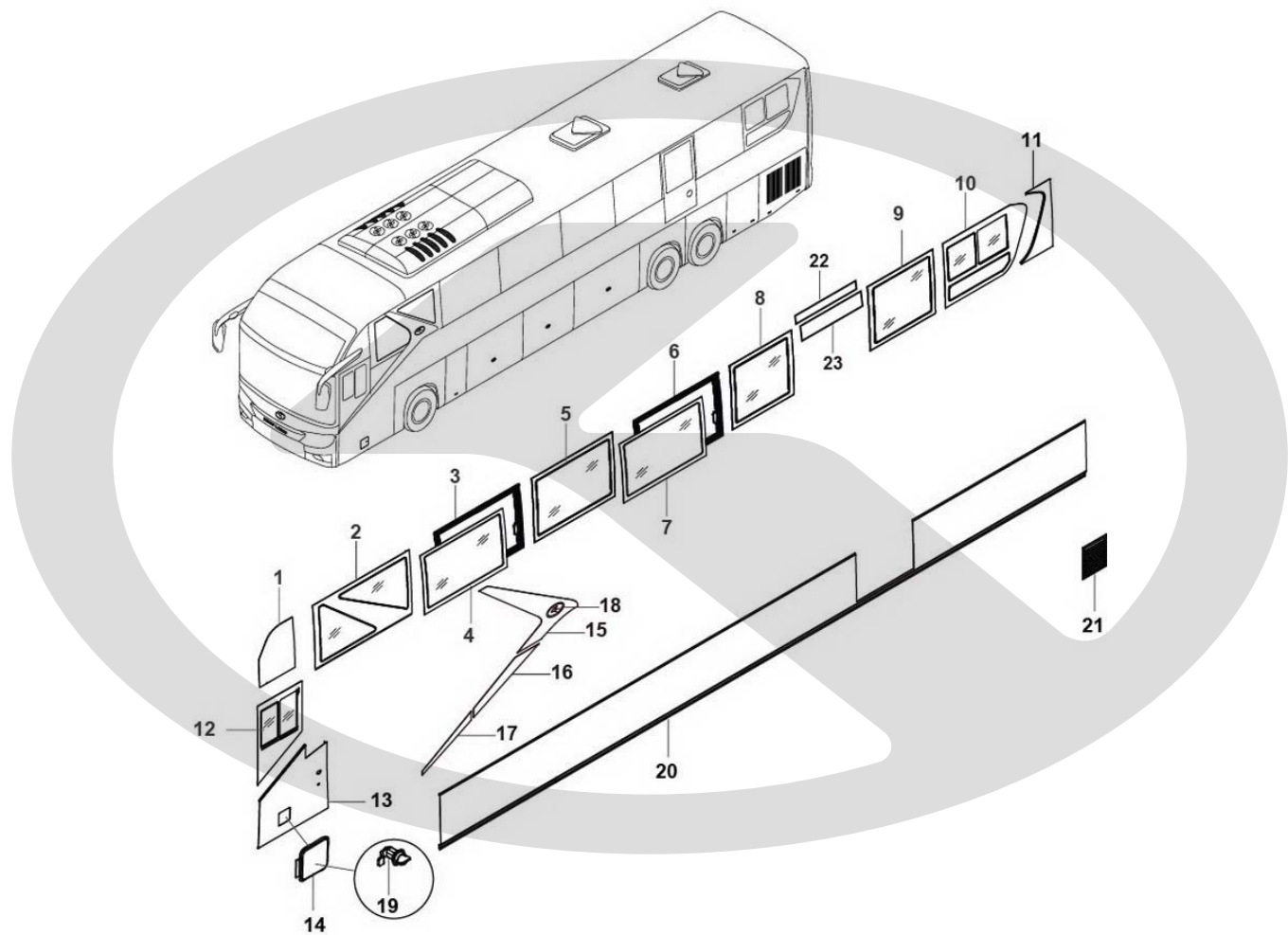

55-1883		左侧围玻璃		
序号	零件号	零件名称	用量	备注
1	255106928	司机窗上,侧围玻璃-钢化,封闭,6135QY,白玻发黑,双前档状态	1	
2	255106757	左一,侧围玻璃-钢化,封闭,6135QY,F绿,下拉式窗帘用	1	
	255900668	左二,外推窗-钢化,6135QY,F绿	1	包含3&4
3	255900670	左二外推窗框,外翻窗-钢化,6135QY	1	
4	255105569	左二,侧围玻璃-钢化,6135QY,F绿,外推窗玻璃	1	
5	255105582	左三,侧围玻璃-钢化封闭,6135QY,F绿	1	
	255900669	左四,外推窗-钢化,6135QY,F绿	1	包含6&7
6	255105581	左四,侧围玻璃-钢化,6135QY,F绿,外推窗玻璃	1	
7	255900674	左四外推窗框,外翻窗-钢化,6135QY	1	
8	255105574	安全门前,侧围玻璃-钢化封闭,6135QY,F绿	1	
9	255105580	安全门后,侧围玻璃-钢化封闭,6135QY,F绿	1	
10	255404491	左尾窗,侧围玻璃-钢化内嵌,6125QY,F绿,上2/3推拉,无安全门	1	
11	717007055	侧围蒙皮,DZn t=1.2,XMq6105AY,左后窗,工艺缝状态	1	
12	258200453	司机窗-钢化,内嵌,推拉,白,6135QY,双前档状态	1	
13	717007613	侧围蒙皮,DZn t=1.5,6125QY,司机窗下蒙皮,加强筋粘接,腰梁抬高	1	
14	254300123	侧围检修门,DZn t=1.0,门盖185*185,S08G风道锁	1	
15	254301448	左侧围K形件,侧围装饰件,上段,6125QY,铝塑板	1	

16	254301452	左侧围K形件,侧围装饰件,中段,6125QY,铝塑板	1	
17	254301458	左侧围K形件,侧围装饰件,下段,6125QY,铝塑板	1	
18	239301745	侧围标牌,PVC+滴塑,187*300,粘贴,透明	1	
19	259800937	简易锁总成,S08G型,锁舌深度8mm	1	
20	717007615	侧围蒙皮,DZn t=1.2,6135QY,中部辊压蒙皮,腰梁抬高	1	
21	254301109	侧围进气隔栅,长350,宽300,Q235 t=1.5,6112AY	1	
22	717003555	侧围蒙皮,Dzn t=1.0,捷冠系列,45*1020,安全门上	1	
23	717008466	侧围蒙皮,DZn t=1.2,6871捷冠3T,安全门上方	1	

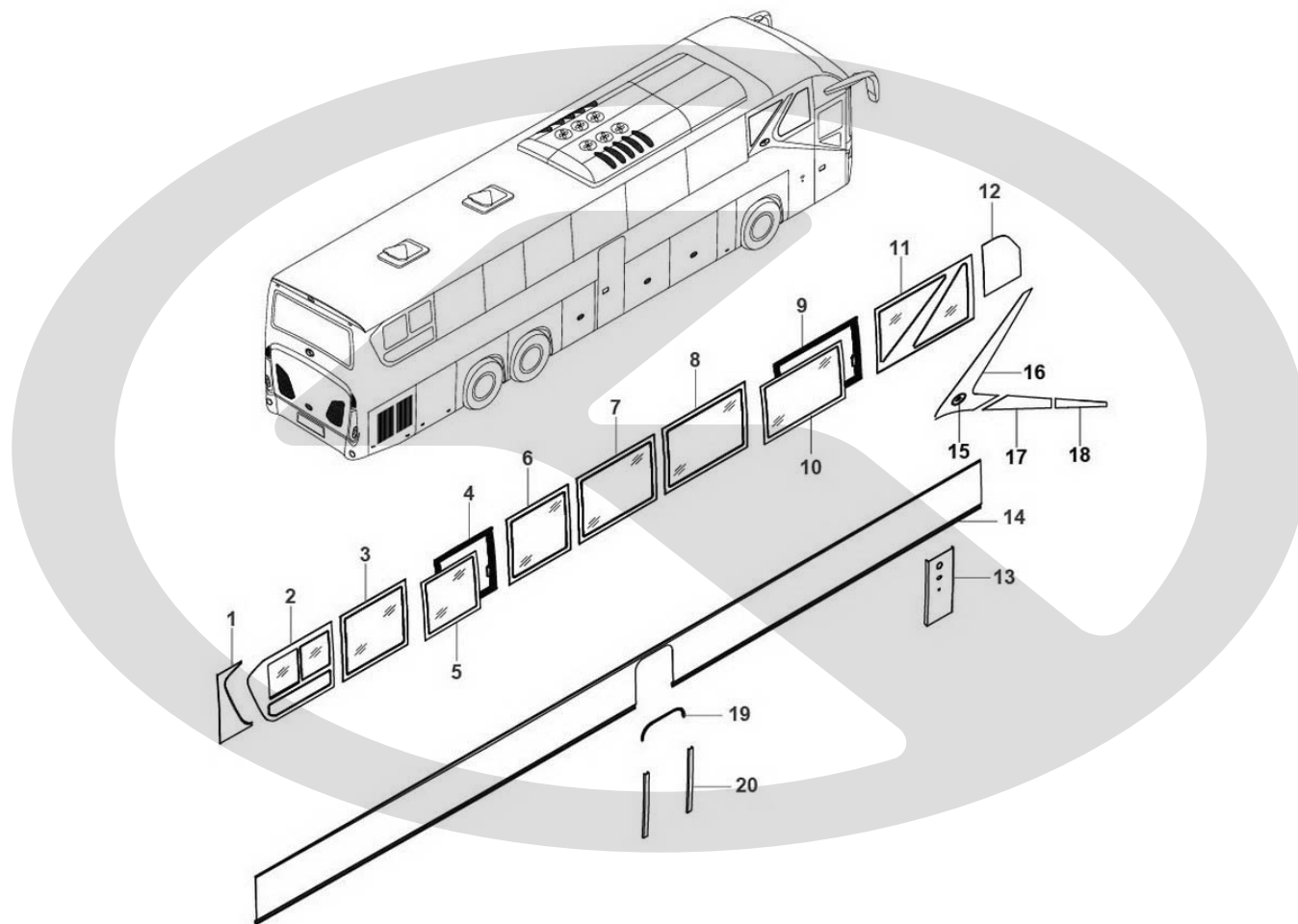

55-1884		右侧围玻璃		
序号	零件号	零件名称	用量	备注
1	717007054	侧围蒙皮,DZn t=1.2,XMLQ6105AY,右后窗,工艺缝状态	1	
2	255404453	右尾窗,侧围玻璃-钢化内嵌,6125QY,F绿,上2/3推拉	1	
3	255105568	右七,侧围玻璃-钢化封闭,6135QY,F绿	1	
	255900673	右六,外推窗-钢化,6135QY,F绿	1	
4	255900671	右六外推窗框,外翻窗-钢化,6135QY	1	包含4&5
5	255105571	右六,侧围玻璃-钢化,6135QY,F绿,外推窗玻璃	1	
6	255105576	右五,侧围玻璃-钢化封闭,6135QY,F绿	1	
7	255105573	右四,侧围玻璃-钢化封闭,6135QY,F绿	1	
8	255105582	左三,侧围玻璃-钢化封闭,6135QY,F绿	1	
	255900672	右二,外推窗-钢化,6135QY,F绿	1	
9	255900675	右二外推窗框,外翻窗-钢化,6135QY	1	包含9&10
10	255105569	左二,侧围玻璃-钢化,6135QY,F绿,外推窗玻璃	1	
11	255106758	右一,侧围玻璃-钢化,封闭,6135QY,F绿,下拉式窗帘用	1	
12	255106929	乘客门上,侧围玻璃-钢化,封闭,6135QY,白玻发黑,双前档状态	1	
13	717007614	侧围蒙皮,Dzn t=1.2,6125QY,乘客门后蒙皮,加强筋粘接,腰梁加高	1	
14	717007615	侧围蒙皮,DZn t=1.2,6135QY,中部辊压蒙皮,腰梁抬高	1	
15	239301745	侧围标牌,PVC+滴塑,187*300,粘贴,透明	1	

16	254301453	右侧围K形件,侧围装饰件,上段,6125QY,铝塑板	1	
17	254301449	右侧围K形件,侧围装饰件,中段,6125QY,铝塑板	1	
18	254301446	右侧围K形件,侧围装饰件,下段,6125QY,铝塑板	1	
19	717001959	侧围蒙皮,DZn t=1.0,6115AY,750*200,中乘客门上止口	1	
20	717007612	侧围蒙皮,DZn t=1.2,6135QY,乘客门立柱蒙皮,腰梁抬高,带工艺缝	2	



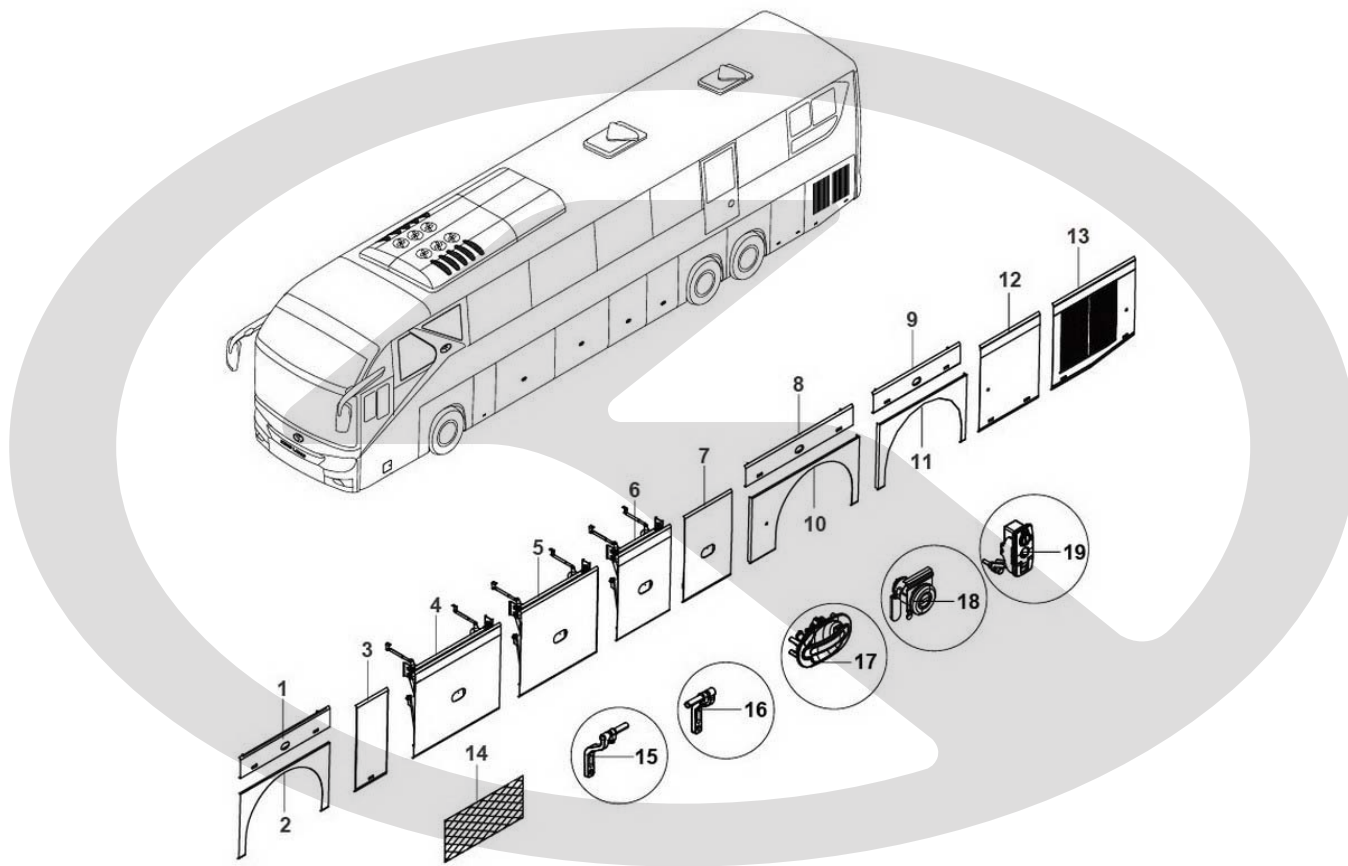

59-1932		左侧仓门		
序号	零件号	零件名称	用量	备注
1	259207948	左前轮上仓,侧仓门-单轴铰链,铝蒙皮+铝骨架,6135QY,简易锁,腰梁120	1	
	340600270	气弹簧,YQ 6/15-89-255 Fa90,F1≥60N	2	
2	259901846	左前,轮翼板,6135QY,铝蒙皮+铝骨架,双前档轮上小仓,腰梁抬120	1	
3	259207416	左侧油箱仓,侧仓门-单轴铰链,铝,6135QY,简易锁,无加注口,腰梁抬高	1	
	340600033	气弹簧,YQ 10/22-267-625 Fa460,F1≥380N	2	
4	259502694	左一行李仓,侧仓门-手动外摆,铝蒙皮+铝骨架,6135QY,拉杆锁,腰梁抬高	1	
	340600102	气弹簧,YQ 10/22-180-500 Fa795,F1≥700N	2	
5	259502693	左二行李仓,侧仓门-手动外摆,铝蒙皮+铝骨架,6135QY,拉杆锁,腰梁抬高	1	
	340600102	气弹簧,YQ 10/22-180-500 Fa795,F1≥700N	2	
6	259502691	左三行李仓,侧仓门-手动外摆,铝蒙皮+铝骨架,6135QY,拉杆锁,腰梁抬高	1	
	340600102	气弹簧,YQ 10/22-180-500 Fa795,F1≥700N	2	
7	259102557	左侧睡铺仓,侧仓门-单轴铰链,铝蒙皮+铝骨架,6135QY,拉杆锁,腰梁抬高	1	
	340600057	气弹簧,YQ 10/22-267-625 Fa365,F1≥300N	2	
8	259207951	左后轮上仓,侧仓门-单轴铰链,铝蒙皮+铝骨架,6135QY,简易锁,腰梁120	1	
	340600270	气弹簧,YQ 6/15-89-255 Fa90,F1≥60N	2	
9	259207952	左后轮上仓,侧仓门-单轴铰链,铝蒙皮+铝骨架,6135QY,简易锁,腰梁120	1	
	340600270	气弹簧,YQ 6/15-89-255 Fa90,F1≥60N	2	

10	259901848	左后,轮翼板,6135QY,铝蒙皮+铝骨架,双前档轮上小仓,腰梁抬高120	1	
11	259901852	左后,轮翼板,6135QY,铝蒙皮+铝骨架,双前档轮上小仓,腰梁抬高120	1	
12	259207417	左电瓶仓,侧仓门-单轴铰链,铝蒙皮+铝骨架,6135QY,简易锁,腰梁抬高	1	
	340600057	气弹簧,YQ 10/22-267-625 Fa365,F1≥300N	2	
13	259207413	左散热水箱仓,侧仓门-单轴铰链,铝蒙皮+铝骨架,6135QY,简易锁,腰梁抬高	1	
	340600033	气弹簧,YQ 10/22-267-625 Fa460,F1≥380N	2	
	259801040	橡胶限位垫块,2960TR	2	
14	251504023	行李舱约束装置,尼龙网,黑色,行李仓1200-1400mm	2	
	251504019	行李舱约束装置,尼龙网,黑色,行李仓1000-1200mm	2	
	251504024	行李舱约束装置,尼龙网,黑色,行李仓550-800mm	1	
15	259801409	侧仓门铰链,单轴铰链,铸钢+不锈钢,左侧,外露优化	2	
16	259801411	侧仓门铰链,单轴铰链,铸钢+不锈钢,右侧,外露优化	2	
17	259800236	行李舱门拉杆锁,SX19-6000,铝合金,带灯	7	
18	259800414	简易锁,6901AY,609	22	
19	259800020	简易锁,SX9G-2000,油箱	1	

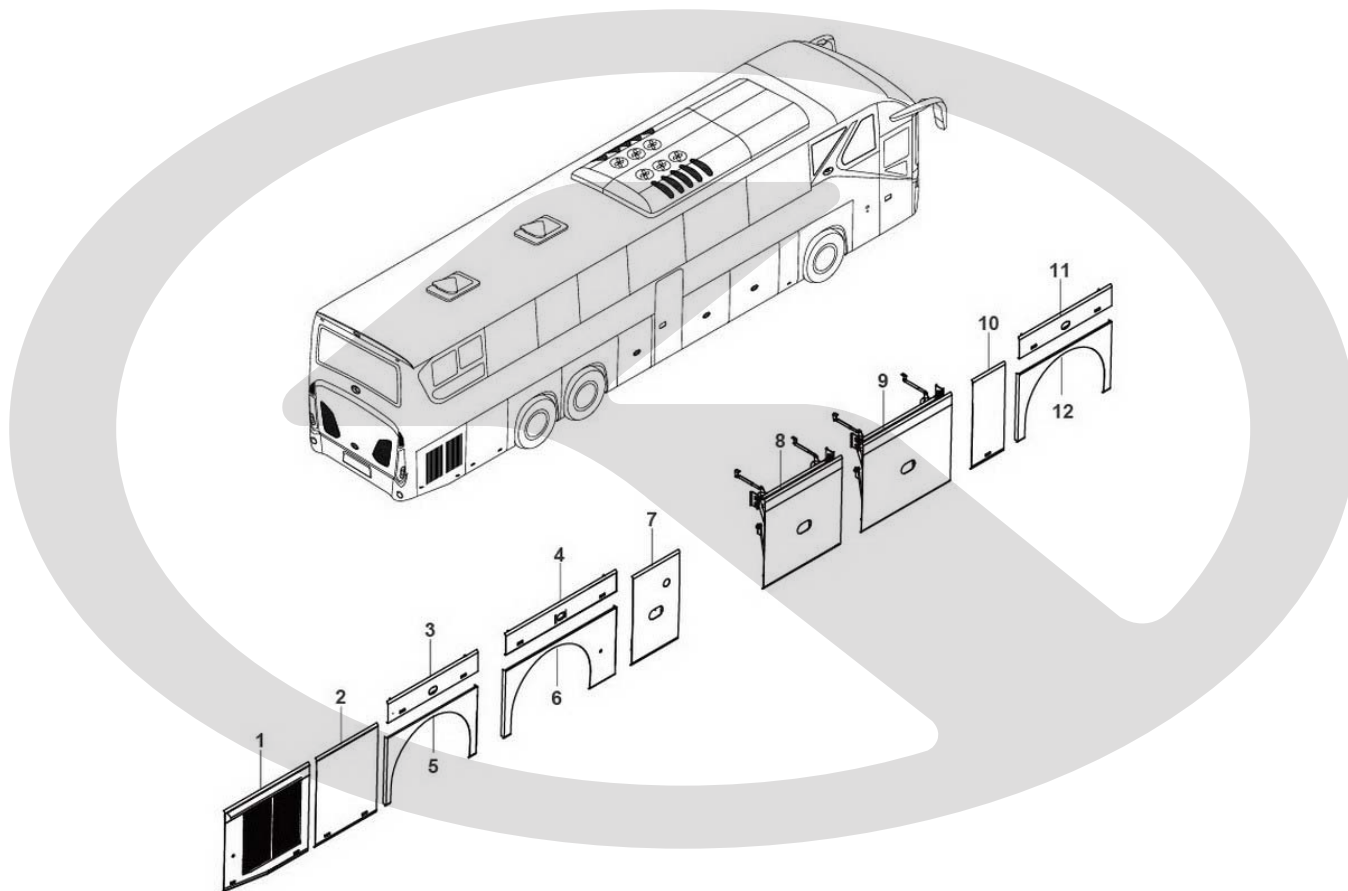

59-1933		右侧仓门		
序号	零件号	零件名称	用量	备注
1	259207415	右散热水箱仓,侧仓门-单轴铰链,铝蒙皮+铝骨架,6135QY,简易锁,腰梁抬高	1	
	340600033	气弹簧,YQ 10/22-267-625 Fa460,F1≥380N	2	
	259801040	橡胶限位垫块,2960TR	2	
2	259207414	右侧电瓶仓,侧仓门-单轴铰链,铝蒙皮+铝骨架,6135QY,简易锁,腰梁抬高	1	
	340600057	气弹簧,YQ 10/22-267-625 Fa365,F1≥300N	2	
3	259207952	左后轮上仓,侧仓门-单轴铰链,铝蒙皮+铝骨架,6135QY,简易锁,腰梁120	1	
	340600270	气弹簧,YQ 6/15-89-255 Fa90,F1≥60N	2	
4	259207951	左后轮上仓,侧仓门-单轴铰链,铝蒙皮+铝骨架,6135QY,简易锁,腰梁120	1	
	340600270	气弹簧,YQ 6/15-89-255 Fa90,F1≥60N	2	
5	259901853	右后,轮翼板,6135QY,铝蒙皮+铝骨架,双前档轮上小仓,腰梁抬120	1	
6	259901847	右后,轮翼板,6135QY,铝蒙皮+铝骨架,双前档轮上小仓,腰梁抬120	1	
7	259102556	右侧睡铺仓,侧仓门-单轴铰链,铝蒙皮+铝骨架,6135QY,拉杆锁,腰梁抬高	1	
	340600057	气弹簧,YQ 10/22-267-625 Fa365,F1≥300N	2	
8	259502692	右二行李仓,侧仓门-手动外摆,铝蒙皮+铝骨架,6135QY,拉杆锁,腰梁抬高	1	
	340600102	气弹簧,YQ 10/22-180-500 Fa795,F1≥700N	2	
9	259502694	左一行李仓,侧仓门-手动外摆,铝蒙皮+铝骨架,6135QY,拉杆锁,腰梁抬高	1	
	340600102	气弹簧,YQ 10/22-180-500 Fa795,F1≥700N	2	

10	259207416	左侧油箱仓,侧仓门-单轴铰链,铝,6135QY,简易锁,无加注口,腰梁抬高	1	
	340600033	气弹簧,YQ 10/22-267-625 Fa460,F1≥380N	2	
11	259207948	左前轮上仓,侧仓门-单轴铰链,铝蒙皮+铝骨架,6135QY,简易锁,腰梁120	1	
	340600270	气弹簧,YQ 6/15-89-255 Fa90,F1≥60N	2	
12	259901849	右前,轮翼板,6135QY,铝蒙皮+铝骨架,双前档轮上小仓,腰梁抬120	1	





Rubber strip summaries, column, bin gate

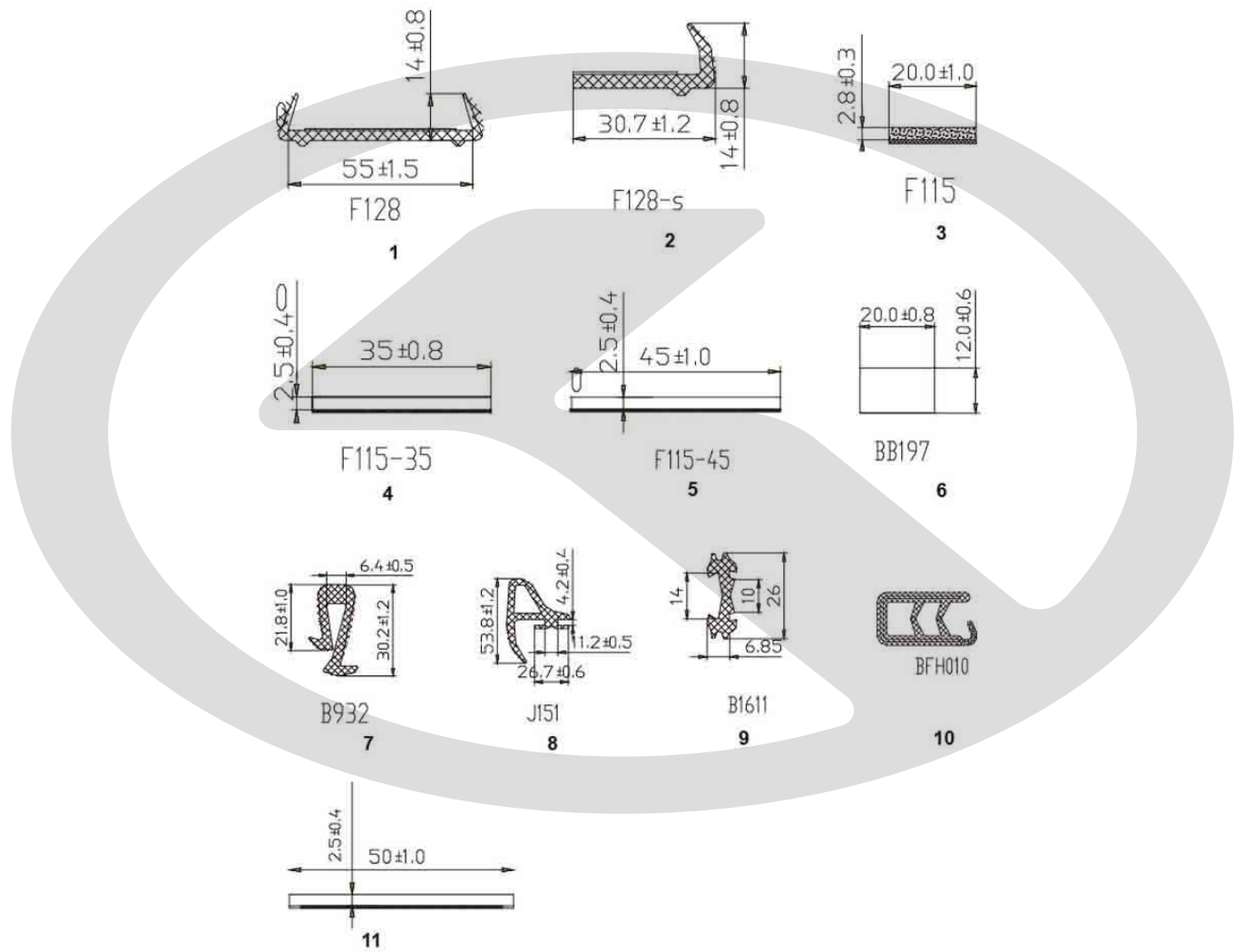

59-0847

仓门立柱胶条

序号	零件号	零件名称	用量	备注
1	445000270	胶条,F128,仓门立柱,46宽	A/R	
2	445000280	胶条,F128-s,仓门立柱,20宽	A/R	
3	445000250	胶条,F115,舱门密封胶条,20mm宽	A/R	
4	445000320	密封胶条,0.035m,行李仓内	A/R	
5	445000330	密封胶条,0.045m,行李仓内	A/R	
6	445000140	胶条,BB197,5.99M	A/R	
7	445000090	胶条,B932	A/R	
8	445000310	胶条,J151,后轮罩	A/R	
9	445000040	胶条,B1611,国产橡胶铰链胶条	A/R	
10	445000200	密封胶条,BFH010	A/R	
11	445000340	密封胶条,0045,行李仓内	A/R	
	note	*请根据截面图选择你需要的胶条型号		



Seal rubber strip summaries , bin gate

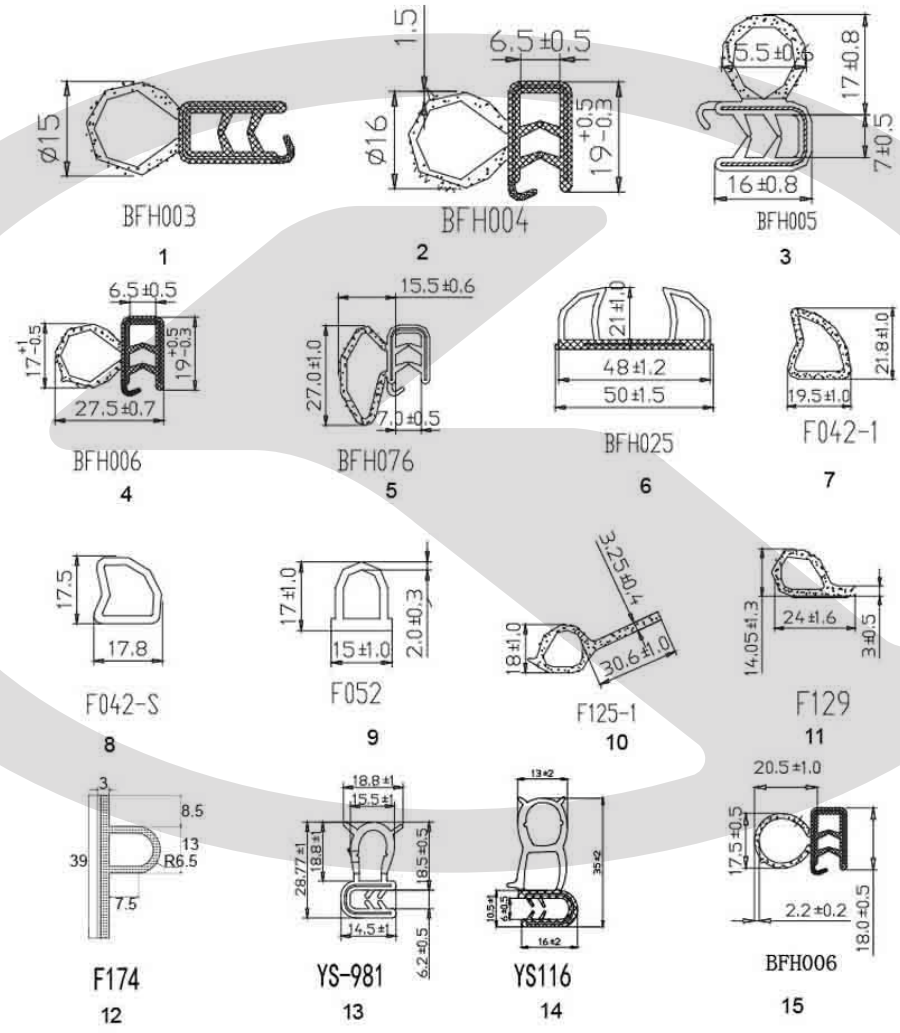

59-0848

仓门密封胶条

序号	零件号	零件名称	用量	备注
1	445000170	密封胶条,BFH003	A/R	
2	445000180	密封胶条,BFH004	A/R	
3	445000190	密封胶条,BFH005	A/R	
4	445000036	密封胶条,BFH006	A/R	
5	445000220	密封胶条,BFH076	A/R	
6	445000210	密封胶条,BFH025	A/R	
7	445000230	密封胶条,F042,行李仓内	A/R	
8	445000511	密封胶条,F042-S	A/R	
9	445000240	行李仓门密封胶条(6129用),F052	A/R	
10	445000260	胶条,F125,行李仓上密封条	A/R	
11	445000290	密封胶条,F129,行李仓上(大巴)	A/R	
12	445000048	密封胶条,F174,行李仓内	A/R	
13	445000551	胶条,YS-981,行李仓	A/R	
14	445000067	胶条,YS116,行李仓内	A/R	
15	445000570	胶条,BFH006,司机门、后仓门,绍兴	A/R	
	note	*请根据截面图选择你需要的胶条型号	1	

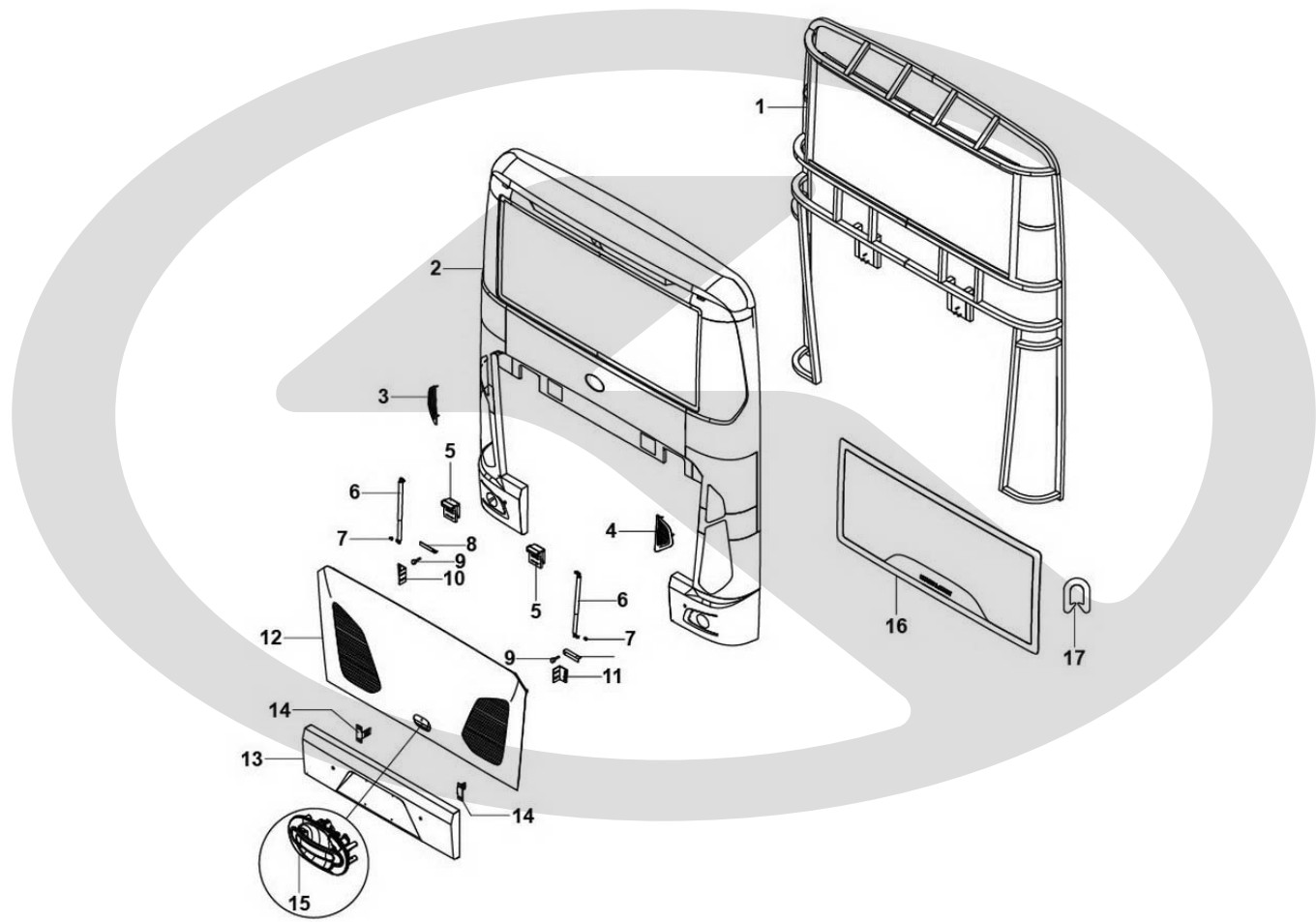

56-0503		后围		
序号	零件号	零件名称	用量	备注
1	256100471	后围骨架总成,6125QY	1	
2	256200545	后围护面,玻璃钢,6125QY,有后挡,带探头	1	
3	256200197	左后围装饰件,镀铬,6901AY	1	
4	256200196	右后围装饰件,镀铬,6901AY	1	
5	259800572	后仓门铰链,单转轴,Q235 t=6.0	2	
6	340600033	气弹簧,YQ 10/22-267-625 Fa460,F1≥380N	2	
7	316800570	气弹簧下支座,Q235A,M8,D15*15mm	2	
8	256400180	L型埋铁,Q235 t=3.0,L=130	2	
9	256400190	限位螺栓,M10*65,橡胶,6129Y	2	
10	316800403	支架-仓门锁扣,80*50*100,Q235 t=5.0,右侧	1	
11	316800402	支架-仓门锁扣,80*50*100,Q235 t=5.0	1	
12	256400594	后仓门总成,6105AY,铝舱门,转轴铰链,格栅	1	
13	256600576	后保险杠,6135QY,玻璃钢,分段式	1	
14	313400773	支架-后保险杠,Q235 t=3.0,后	2	
15	259800413	后仓门锁	1	
16	256300484	后挡玻璃,6105AY,钢化白,无路牌,高位制动灯	1	
17	445000180	密封胶条,BFH004	6	

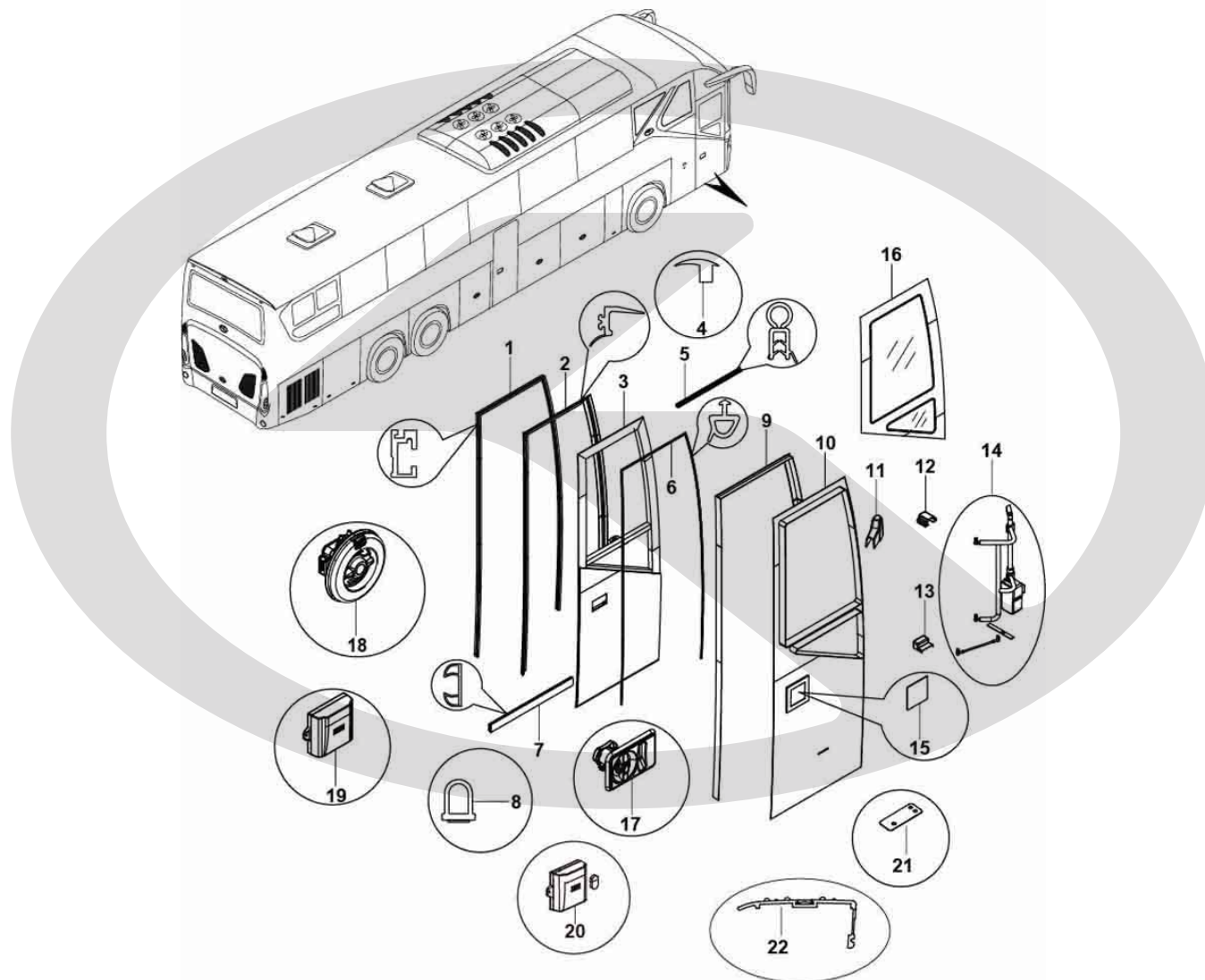

61-1067		前乘客门		
序号	零件号	零件名称	用量	备注
1	261400527	门框铝型材-中乘客门,LD31-6063-2674,850*2075	1	
	261400418	前乘客门框铝型材,115,LD31-6063-2674,铝型材缺口加工代码	4	
2	261600729	前乘客门密封胶条,三元乙丙J228,6135QY,JT-1095	1	
3	261100356	前乘客骨架总成,单门,外摆,6135QY,双前档状态	1	
4	445000160	胶条,BB434,装饰压条	1m	
5	445000170	密封胶条,BFH003	1m	
6	445000591	胶条,洋森,门内面,门扇胶条,内密封,改进型	5m	
7	445000210	密封胶条,BFH025,0.85m	1m	
8	445000240	行李仓门密封胶条(6129用),F052	1m	
9	261400533	门框铝型材-前乘客门, LD31-6063-2674,6135QY双前档,压条	1	
10	261200571	内护板-前乘客门,121842,6135QY双前档,ABS,钢化	1	
11	261700060	装饰罩-门泵,K01,K07,黑色,ABS,门泵上端处	1	
12	261700131	装饰罩-乘客门支架,6129Y5,ABS,121842淡色	1	
13	261700133	装饰罩-乘客门支架,6129Y5,ABS,121842淡色,下部	1	
14	261501045	门泵总成,气动,前门,外摆式,左舵,弯臂420间距920,一体式门泵,快速开启	1	惠民
	261400557	支撑板-门上支座,Q235 t=4.0,门泵限位点加强支架	1	
15	261200403	盖板-乘客门,121842,国内公路车,门锁检修盖板,ABS	1	

16	261301186	前乘客门玻璃-钢化,封闭,6135QY,白,双前档状态,内嵌推拉	1	
17	261500040	门锁,航宇,SX13C-1000,右,长方形,用于乘客门	1	
18	261501372	应急阀-车门,JF106-W,D=90,带防水功能,快开,车外应急阀,排气优化	1	
	261501313	应急阀-车门,JF106,D=90,带防水功能,加快开门车内应急阀,接头加长	1	
19	261500791	乘客门控制器,YK1001B-2-KL,24V,配二个遥控按钮	1	
20	261501331	控制器-乘客门,马恒达YK2202B-2-KL双门,主机+2遥控,可集成点火钥匙	1	
21	254301855	右侧装饰件,通用,EPDM密实胶,门泵密封垫块	1	
22	251502833	地板防滑压条,铝型材,带黑色防滑颗粒,28*60	0.83	

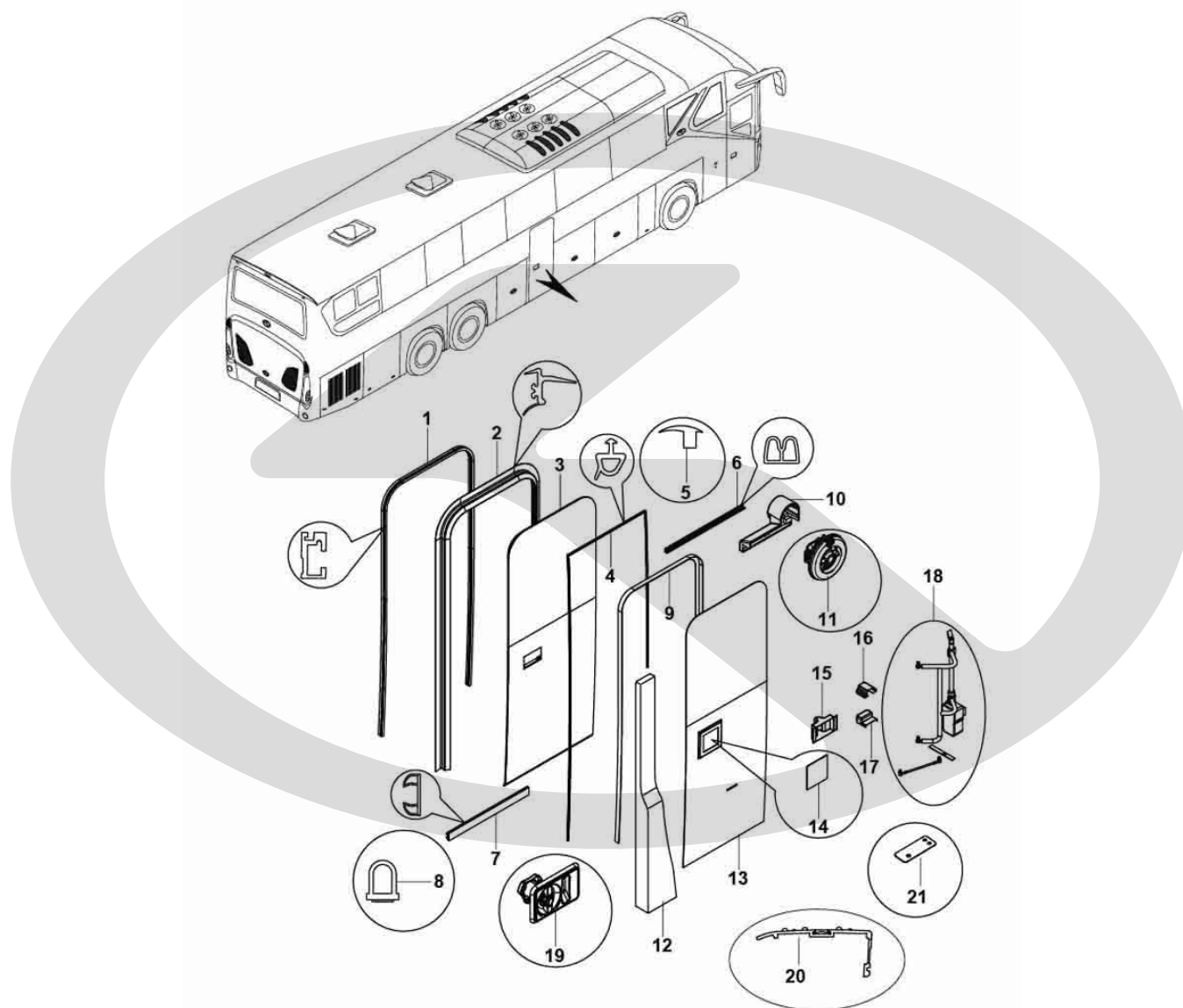

61-1068		中乘客门		
序号	零件号	零件名称	用量	备注
1	261400332	门框铝型材-中乘客门,LD31-6063-2674,750*1820	1	
2	261600669	中乘客门密封胶条,三元乙丙J228,6125BY,JT-1095	1	
3	262100159	中乘客门骨架,单门外摆,6125QY,内置胶条	1	
4	445000591	胶条,洋森,门内面,门扇胶条,内密封,改进型	5m	
5	445000160	胶条,BB434,装饰压条	1m	
6	445000535	胶条,百吉,乘客门上沿密封胶条	1m	
7	445000210	密封胶条,BFH025,0.85m	1m	
8	445000240	行李仓门密封胶条(6129用),F052	1m	
9	261400328	门框铝型材-中乘客门,LD31-6063-2674,6125QY,压条	1	
	261400418	前乘客门框铝型材,115,LD31-6063-2674,铝型材缺口加工代码	4	
10	261700129	装饰罩-安全阀,6129Y5,PU发泡,灰色	1	
11	261501313	应急阀-车门,JF106,D=90,带防水功能,加快开门车内应急阀,接头加长	1	
	261501372	应急阀-车门,JF106-W,D=90,带防水功能,快开,车外应急阀,排气优化	1	
12	254408042	门立柱装饰件,6127,气管,中门后,121842	1	
13	262200431	6125QY,内护板-中乘客门,ABS不覆皮 t4.0,121842淡色	1	
14	261200403	盖板-乘客门,121842,国内公路车,门锁检修盖板,ABS	1	
15	261700060	装饰罩-门泵,K01,K07,黑色,ABS,门泵上端处	1	

16	261700131	装饰罩-乘客门支架,6129Y5,ABS,121842淡色	1	
17	261700133	装饰罩-乘客门支架,6129Y5,ABS,121842淡色,下部	1	
18	261501334	门泵总成,气动,中门,外摆式,左舵,半径380间距870,6125QY凹槽	1	惠民
	261400557	支撑板-门上支座,Q235 t=4.0,门泵限位点加强支架	1	
19	261500040	门锁,航宇,SX13C-1000,右,长方形,用于乘客门	1	
20	251502833	地板防滑压条,铝型材,带黑色防滑颗粒,28*60	0.73m	
21	254301855	右侧装饰件,通用,EPDM密实胶,门泵密封垫块	1	

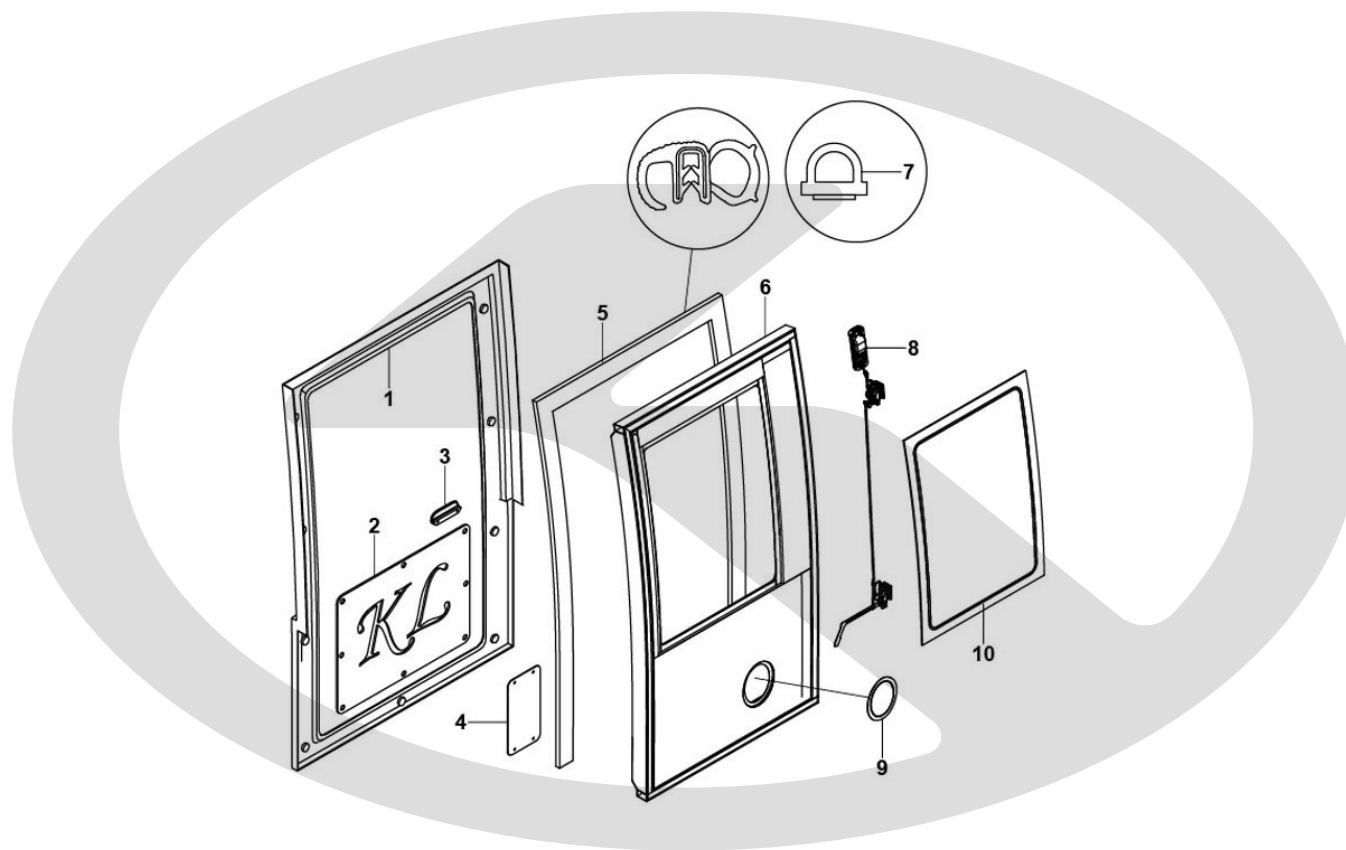

61-1069		安全门		
序号	零件号	零件名称	用量	备注
1	266200241	门框装饰件-安全门,6105,121842,消光板,铝安全门	1	
2	266200197	内护板-安全门,6871CY,121842	1	
3	264400013	拉手-司机门内,6700AY,工程塑料,灰白色,左右舵通用	1	
4	266200053	门框装饰件-安全门,灰白,6900Y,左舵,锁扣检修盖板	2	
5	445000574	胶条,hbxh-6802,安全门,JT-1095	5m	
6	266900065	安全门总成,6135QY,宽995,高1640,左侧,铁框铝门,腰梁抬高	1	
7	445000583	胶条,KL01,安全门门板	6m	
8	282603688	安全门锁,6112AY,铁框铝门板安全门,MS17B-7000	1	
9	266300177	安全门玻璃,安全门把手盖板有机玻璃,6105AY,发黑印图案	1	
10	266300141	安全门玻璃-钢化,6105AY,绿,铁框铝门用	1	
	279601610	塑料插接件,AMP282104-1,包括端子,护套,防水塞	2	
	279601630	塑料插接件,AMP282080-1,包括端子,护套,防水塞	2	



乘客门密封胶条
rubber strip summaries, passenger door

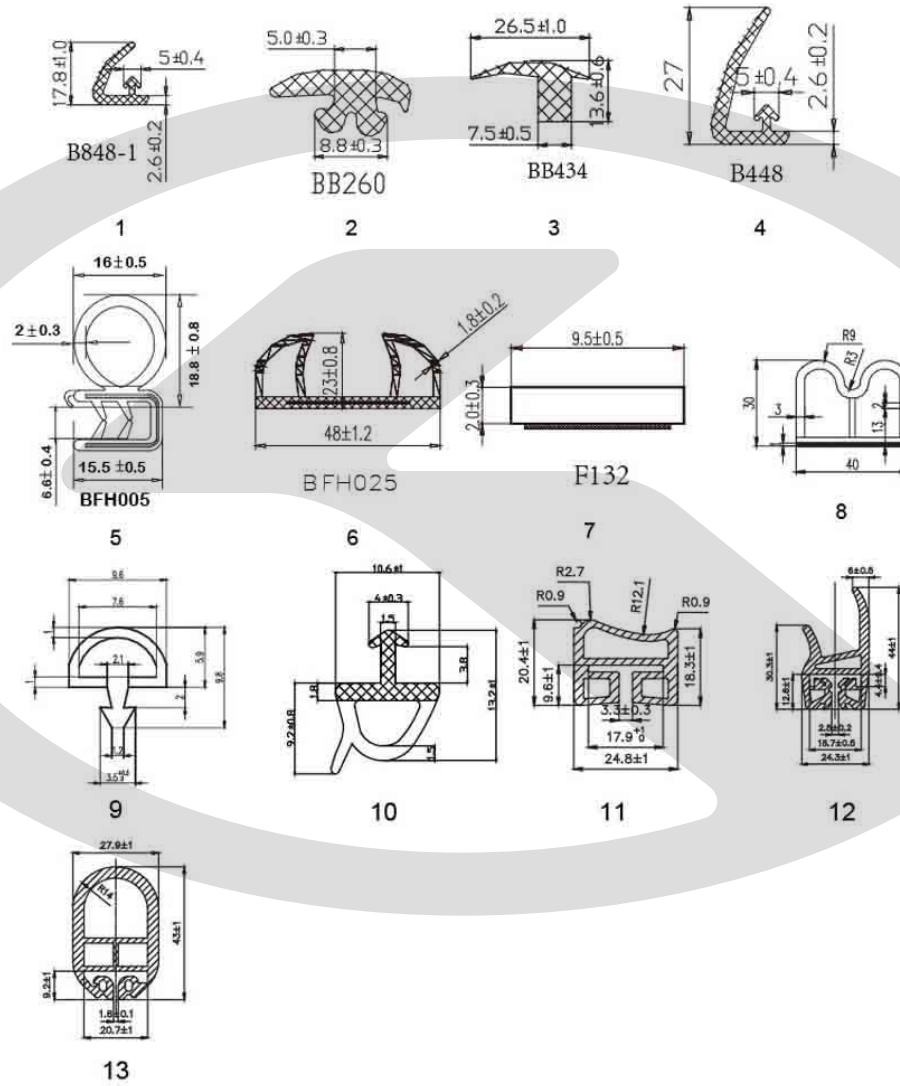

61-0560		乘客门胶条		
序号	零件号	零件名称	用量	备注
1	445000080	胶条,B848,门内封板胶条	A/R	
2	445000130	胶条,BB260,门框外胶条	A/R	
3	445000160	胶条,BB434,装饰压条	A/R	
4	445000420	胶条,BB448,乘客门	A/R	
5	445000190	密封胶条,BFH005	A/R	
6	445000210	密封胶条,BFH025,0.85m	A/R	
7	445000031	胶条,F132,乘客门内密封胶条,	A/R	
8	445000535	胶条,百吉,乘客门上沿密封胶条	A/R	
9	445000500	胶条,百吉,门内面,门扇胶条,内密封	A/R	
10	445000591	胶条,洋森,门内面,门扇胶条,内密封,改进型	A/R	
11	445000561	乘客门密封胶条,PVC BB137,6662AGBEVL,中门中,L=1940	A/R	
12	445000560	中乘客门密封胶条,PVC BB430,6662AGBEVL,中门前,L=1940	A/R	
13	445000559	中乘客门密封胶条,PVC BB140,6662AGBEVL,中门后,L=1940	A/R	
	note	*请根据截面图选择你需要的胶条型号		

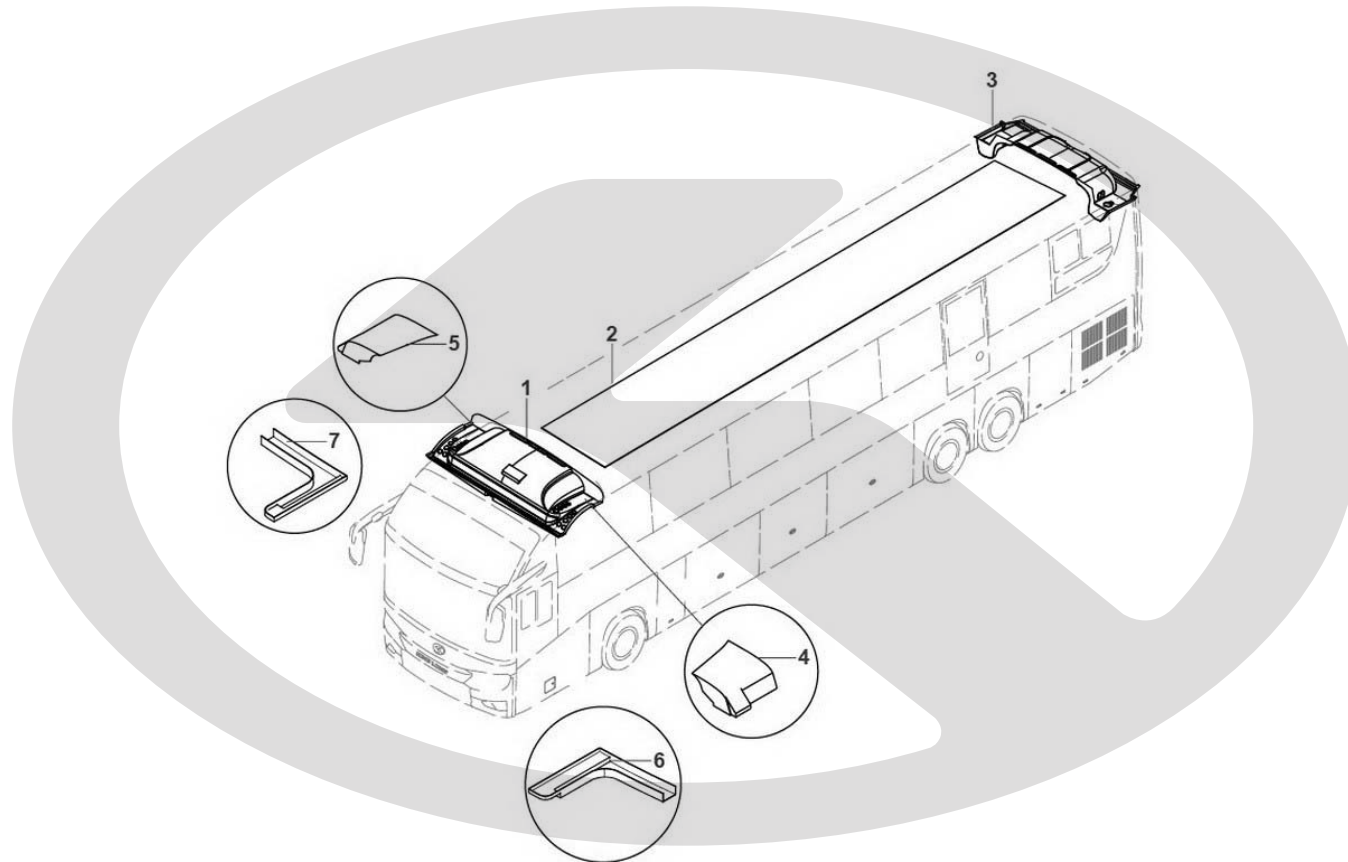

57-1177

顶盖

序号	零件号	零件名称	用量	备注
1	257207382	前内顶,6135QY双前档,Q-3,121842,ABS	1	
2	257204792	高密度覆皮中顶板,10500*1200*5,121842,6135QY,Q-3	1	
3	257204436	后内顶,6105AY,121842,ABS消光板Q-2行李架	1	
4	257703798	左侧前顶内饰风道,6135QY双前档,L=650	1	
5	257703799	右侧前顶内饰风道,6135QY双前档,L=650	1	
6	257703768	左侧前围护板风道,6135QY双前档	1	
7	257703769	右侧前围护板风道,6135QY双前档	1	
	257206075	型材灯,ZY-433-247,L=10260,带LED灯	2	

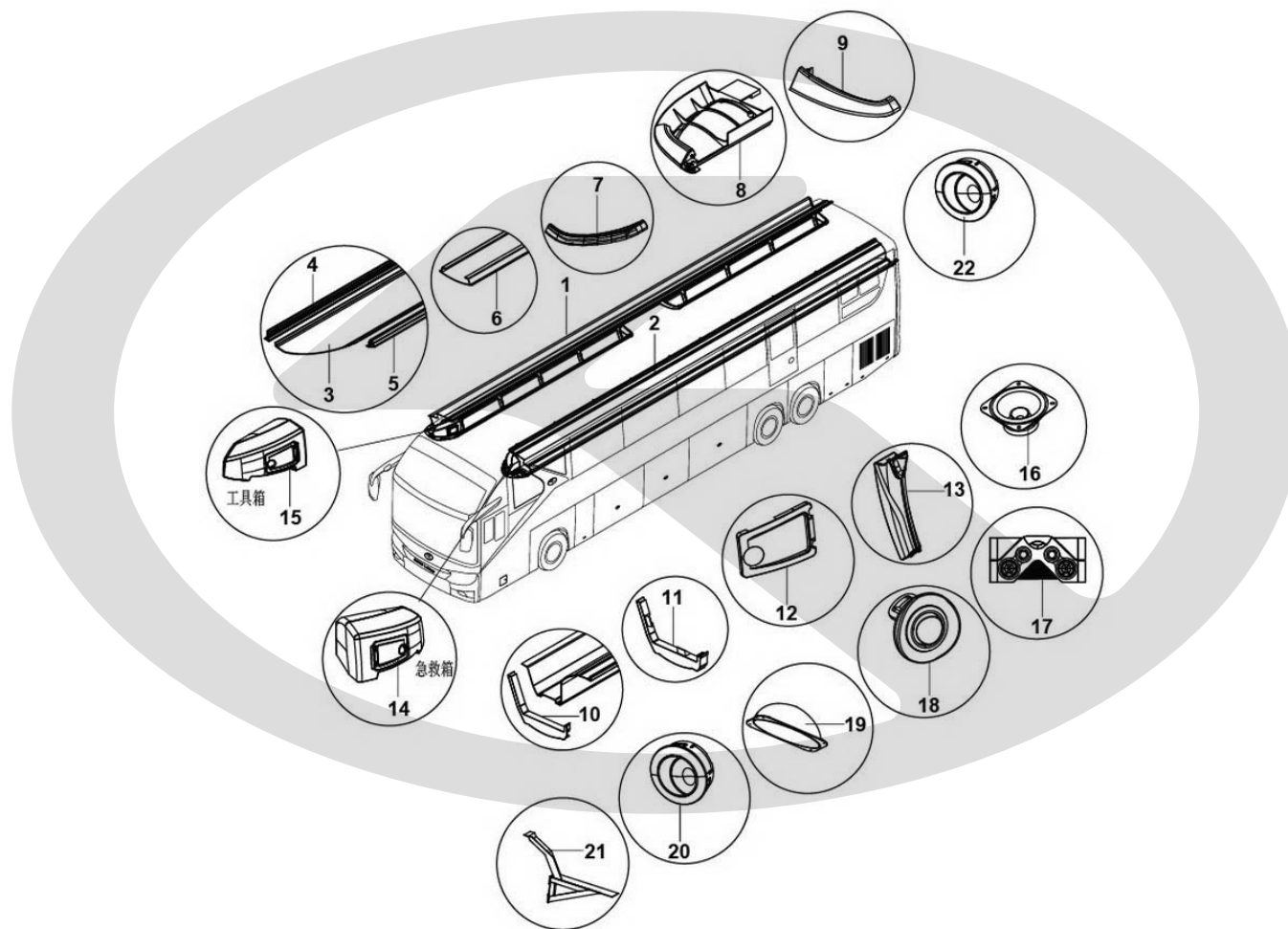

57-1230		行李架		
序号	零件号	零件名称	用量	备注
1	257501107	6135QY,右侧行李架总成,含风道,Q-3,米白,有中门无盖板	1	包含3-15.购买请附上车号
2	257501108	6135QY,左侧行李架总成,含风道,Q-3,米白,无中门无盖板	1	包含3-15.购买请附上车号
3	257000619	右前行李架底板,Q-3,257500973/4	2	
4	257000620	行李架内型材,Q-3,257500973/4	2	
5	257000621	行李架外型材,Q-3,257500973/4	2	
6	257000622	光带	4	
7	257000623	6118型材与端头覆盖装饰件左,257501351	1	
	257000648	6118型材与端头覆盖装饰件右,257501352	1	
8	257000630	6118行李架端头组件(左),257501351	1	
	257000649	6118行李架端头组件(右),257501352	1	
9	257000629	中行李架端头(左),257501351	2	
	257000647	中行李架端头(右),257501352	2	
10	257000624	YT6118N风道上端头,257501351/52	4	
11	257000625	6118风道封头下左,257501351	1	
	257000646	6118风道封头下右,257501352	1	
12	257000626	YT6118N风道检修门,Q-3,257500973/4	2	
13	257000628	6118N行李吊架(带灯),257501351/52	2	

	257000627	吊架灯线束,Q-3,257500973/4	2	
14	257000423	YT6118N左急救箱	1	
15	257000424	YT6118N右工具箱	1	
16	279101799	扬声器,XJT-468-8,30W,8Ω,4寸,黑色,无喇叭罩	8	
17	257600485	阅读灯,Q-3,无喇叭	26	
18	257602290	阅读灯开关,K01行李架,24V	2	
19	257600655	装饰件-行李架,扬声器后罩,配4寸扬声器,Q-3/Y-1行李架,ABS注塑	8	
20	257800100	风道出风口,K01型,灰白色,6110Y,注塑件	9	
21	257600461	连接型材,Q-2,风道内,黑色	10	
22	257800623	恒星,单风口,风道出风口,四档调节,注塑件,浅驼色	18	

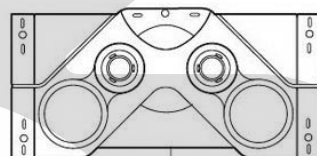
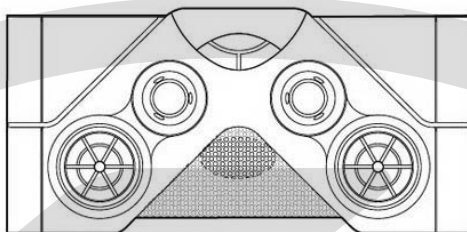

1

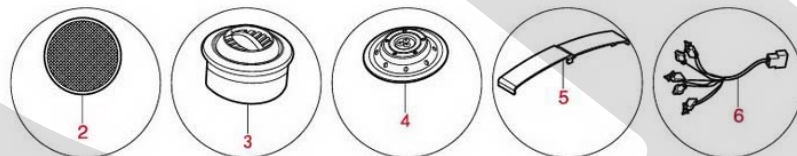

57-0422**组合阅读灯**

序号	零件号	零件名称	用量	备注
	257600485	阅读灯,Q-3,无喇叭	1	
1	257000631	6118N风球面板	1	
2	257000073	扬声器	1	
3	257000544	6118N出风口组件	2	
4	257000545	6118N阅读灯风球灯组件	2	
5	257000632	6118N风球装饰盖帽左	1	
	257000633	6118N风球装饰盖帽右	1	
6	257000748	6118N灯头线	1	

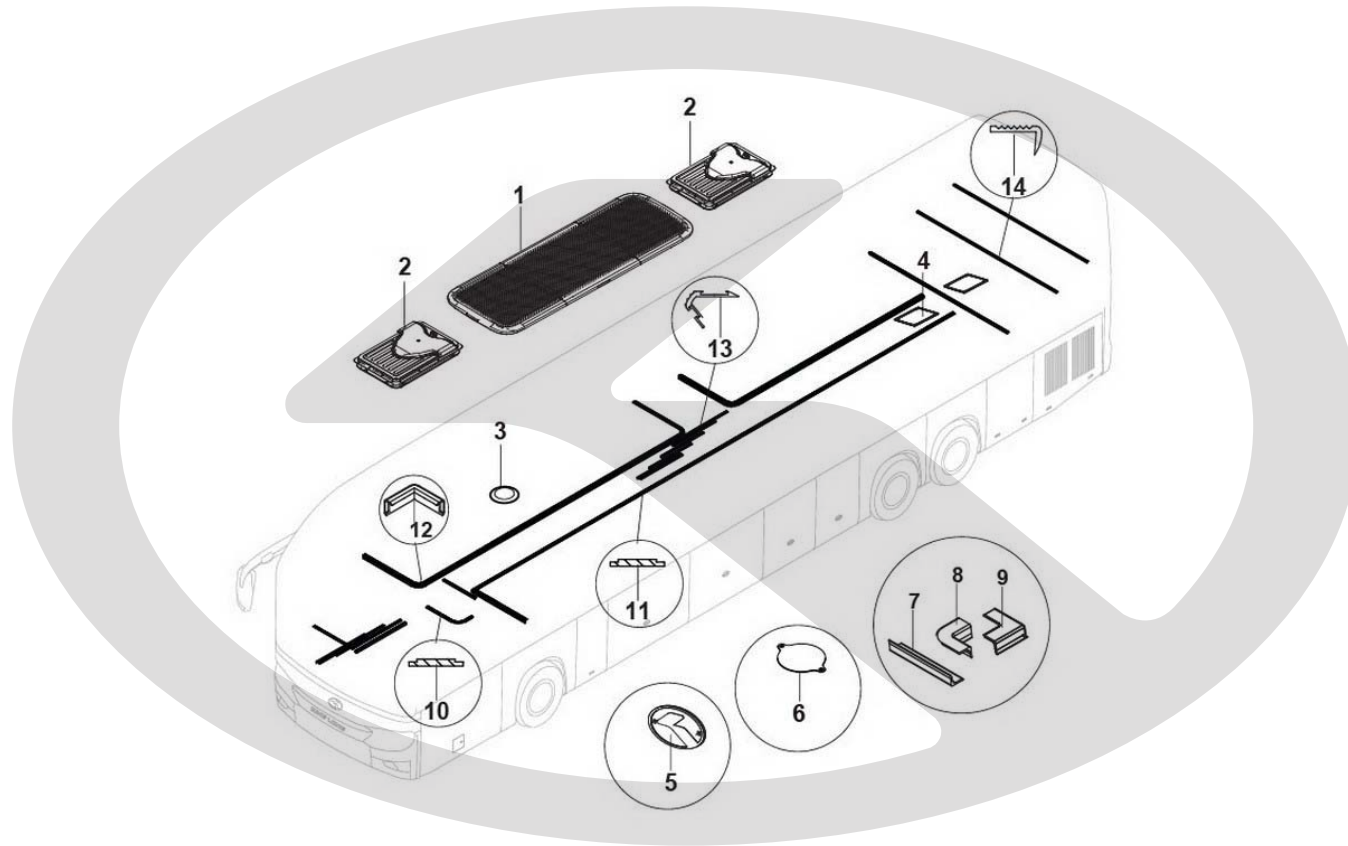

54-2524		内饰		
序号	零件号	零件名称	用量	备注
1	281600152	分片式注塑回风格栅,1750,390mm,大巴款,尼龙过滤网	1	
2	257300436	WG990-7,带换风扇,顶窗,121842,正转/高低速,带车外开启装置,中英	2	
3	251400240	地板检修盖,D190*17	1	
4	251400815	地板检修盖,柏孜,铝框冲压,骨架开孔545*395	2	
	251401046	检修盖,SPCC t=1.0,540*390,检修盖降噪棉隔板	2	
	445000579	胶条,F115,检修盖密封胶条,15mm宽,JT-1095	5	
5	251502916	备胎摇把孔盖板,注塑件,银色+金龙蓝LOGO,通用车型	1	
6	251301030	盖板,外摆门泵止撞,不锈钢,D60	2	
7	433000120	行李仓内角压边型材,Q1762	6	
8	723000002	地板压条附件,行李仓压条内转角接头	2	
9	723000003	地板压条附件,行李仓压条外转角接头	2	
10	431011005	铝型材,KL-03,黄色警示条,平地板,JT-1095	1.39	
11	431015006	铝型材,KL-05,黄色警示条,凹槽地板型材,JT-1095	22.78	
12	251503392	地板压条转角,铝合金,折弯加工代码,通用	6	
13	251504147	地板灯型材,LED灯,蓝色,XY-5627,下射光,JT-1095	4.63	
14	433000156	塑料型材,1687截面	2.36	
	441100220	圆点,地板革,GAHA-1601	12.4m2	

441100260

地板革,木灰色,仿木纹,GAHA2769(2017版)

56m2



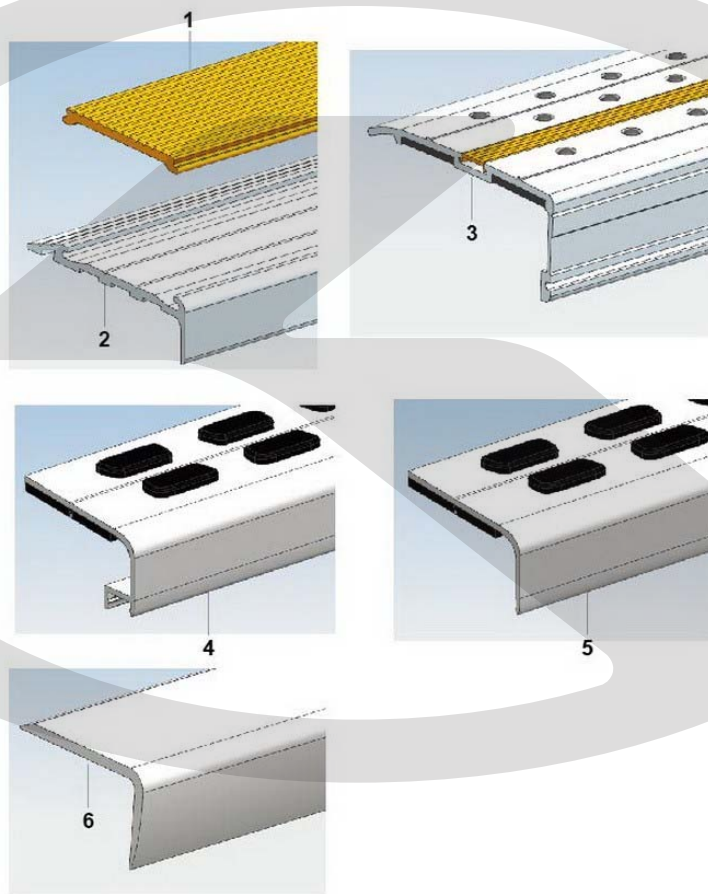
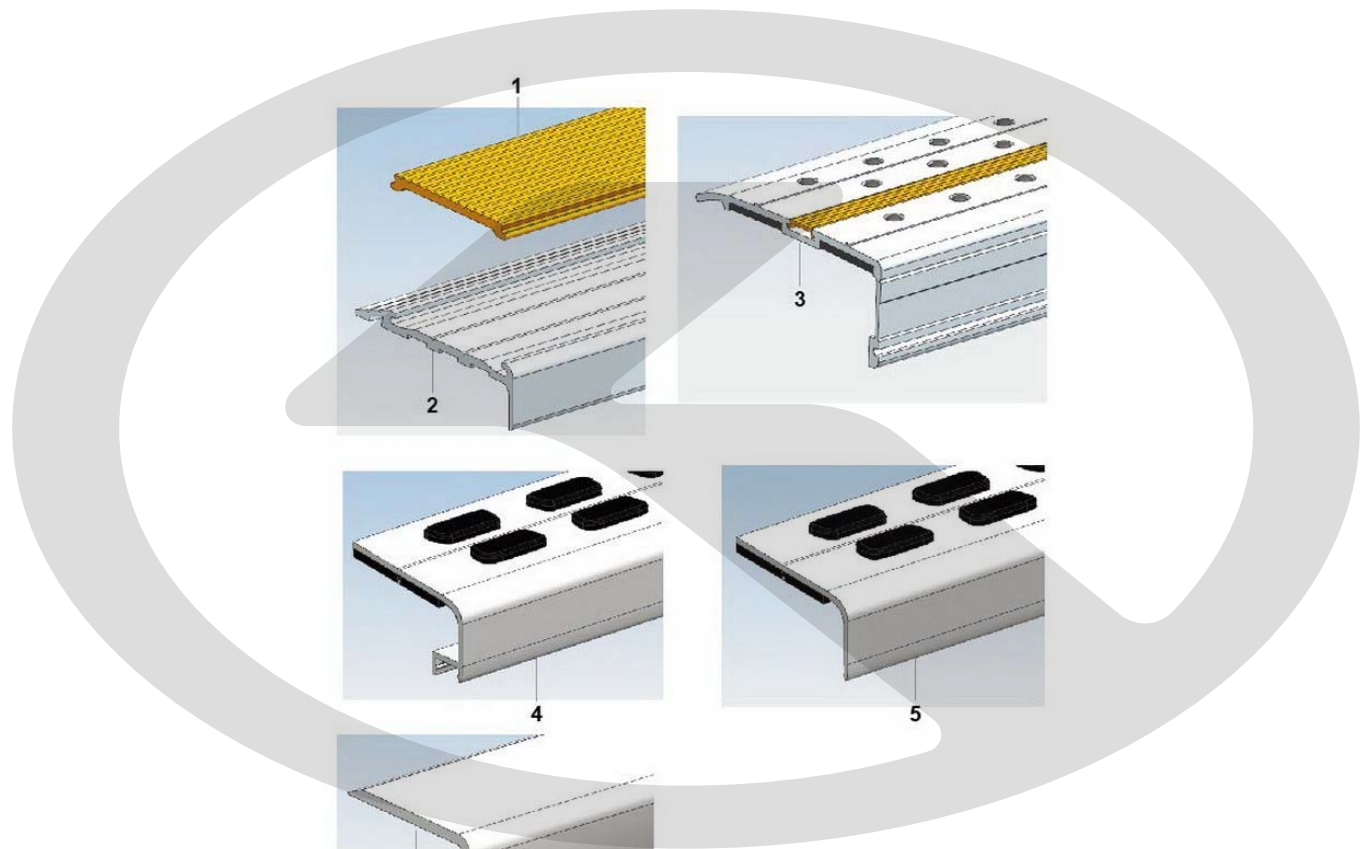

54-1748

一级踏步型材

序号	零件号	零件名称	用量	备注
6	431330002	铝型材,1687改型款	A/R	
	message	{未列出的项目,表示未安装此零件}		



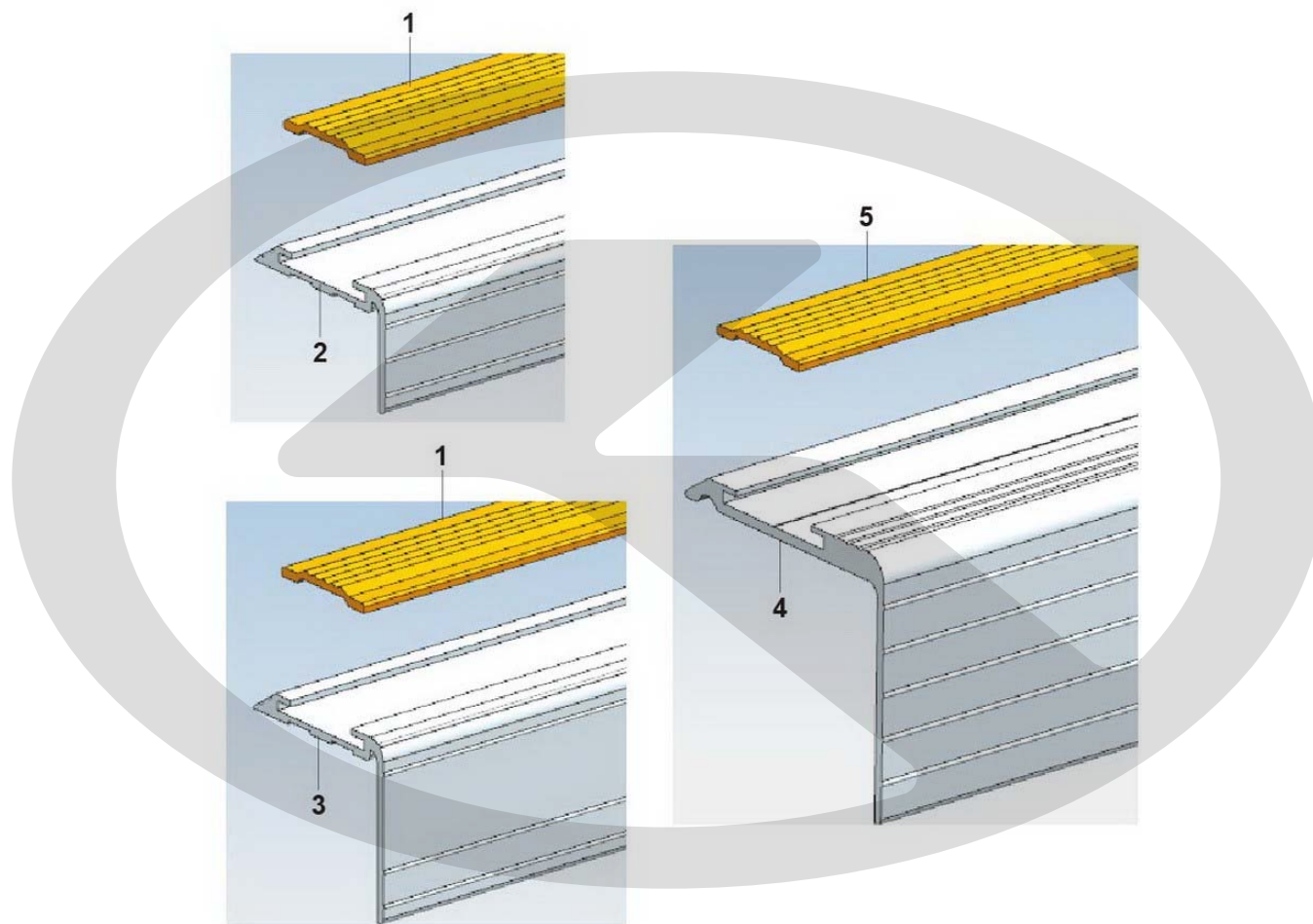

54-1749

KL-03/KL-05型材

序号	零件号	零件名称	用量	备注
2	431011002	KL-03,铝合金,平地板状态	A/R	
4	431015002	KL-05,铝合金,凹槽地板型材	A/R	
	message	{未列出的项目,表示未安装此零件}		



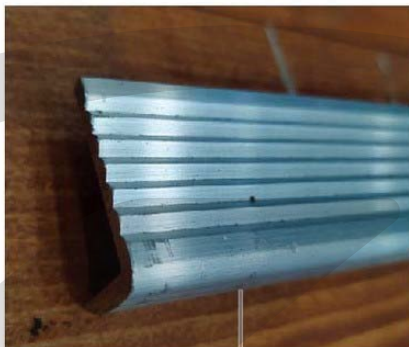

1



2



3



4

54-1750

1687型材及端盖

序号	零件号	零件名称	用量	备注
1	431330020	铝型材,1687	A/R	
	message	{未列出的项目,表示未安装此零件}		



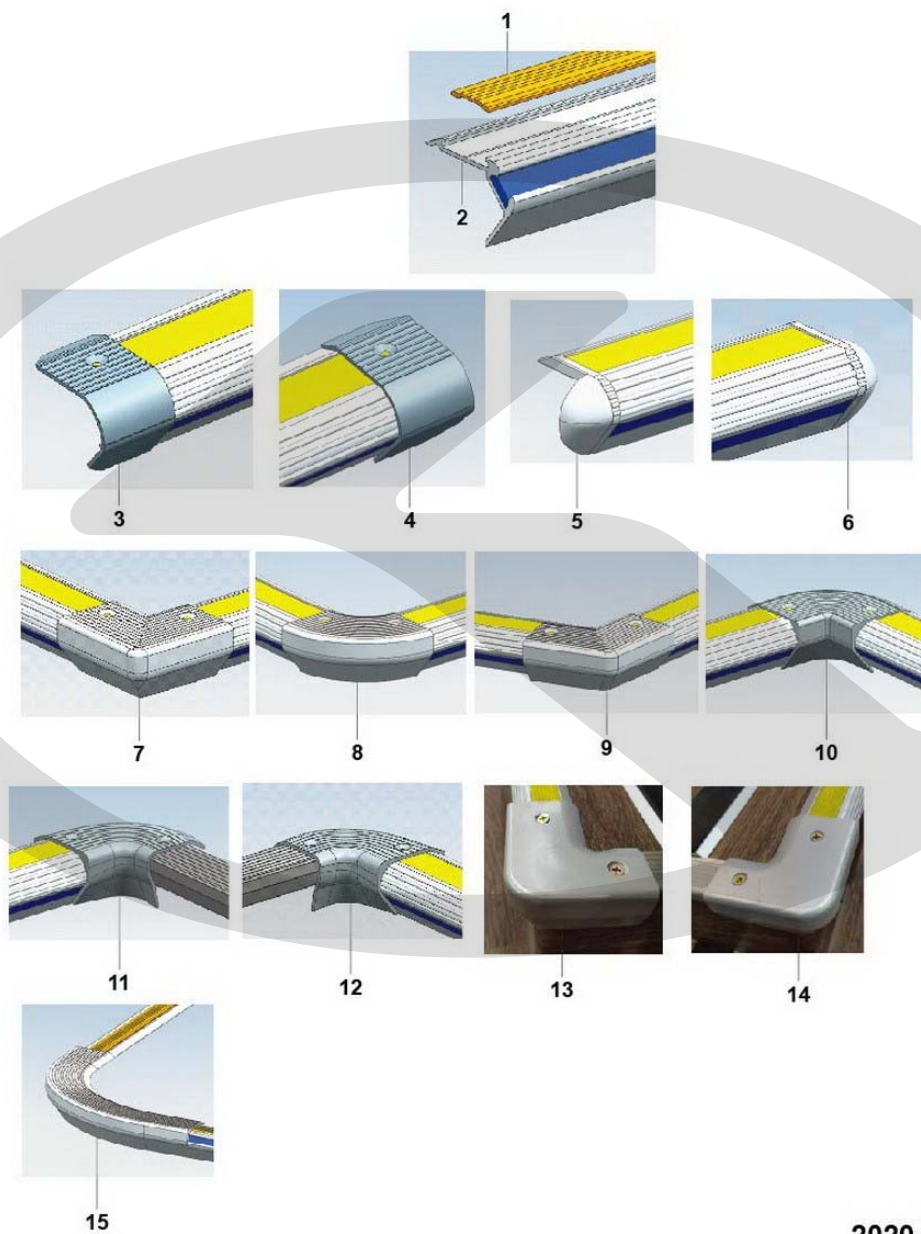

54-2001**XY-5627上射蓝色LED灯型材及端盖**

序号	零件号	零件名称	用量	备注
3	251502012	左前型材端盖,台阶踏步灯直通端盖	A/R	
4	251501242	左后型材端盖,台阶踏步灯直通端盖	A/R	
9	251500529	110度LED外转角	A/R	
11	723000010	地板压条附件,LED-1687内转角,铝合金	A/R	
	message	{未列出的项目,表示未安装此零件}		

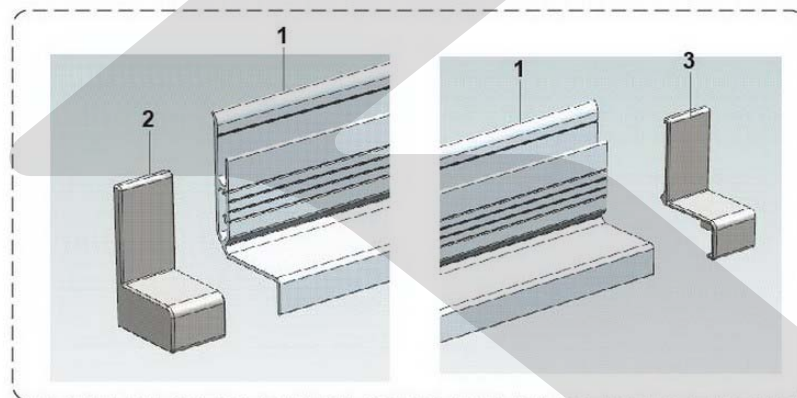

54-1759

塑料座椅固定型材

序号	零件号	零件名称	用量	备注
1	433000163	座椅侧型材,85×55,挤塑件,可过USB线束,JT-1095	21	
2	251504061	座椅侧型材端盖,ABS,85×55,右前/左后	A/R	
3	251504062	座椅侧型材端盖,ABS,85×55,左前/右后	A/R	



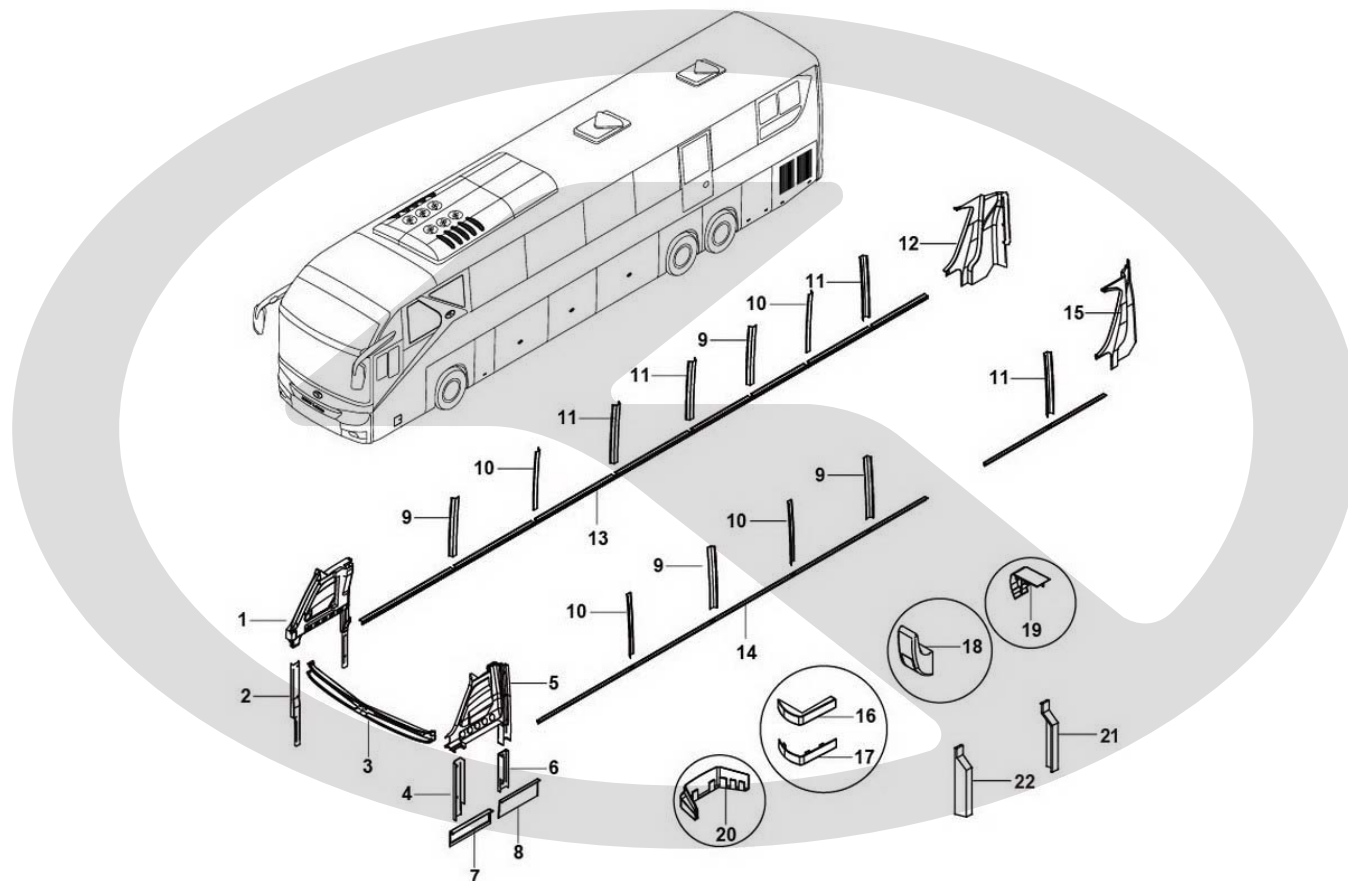

54-2525		包层柱		
序号	零件号	零件名称	用量	备注
1	254409896	前围右侧内护板,6125QY双前档,ABS,121842	1	
2	254409895	右前风挡装饰件,6125QY双前档,ABS,121842	1	
3	253201491	前围横梁装饰件,6125QY双前档,ABS,121842,整段式	1	
4	254409893	左前风挡装饰件,6125QY双前档,ABS,121842	1	
5	254409894	前围左侧内护板,6125QY双前档,ABS,121842	1	
6	254409892	司机窗后立柱装饰件,6125QY双前档,ABS,121842	1	
7	254410154	司机窗下饰板,6135QY,ABS,121842	1	
8	254407432	司机窗下饰板,6105AY,ABS,121842,JT-1095	1	
9	254407371	窗立柱包层柱,6105AY,钢化,银,PVC,990,外推窗左,JT-1095	4	
10	254407365	窗立柱包层柱,6105AY,钢化,银,PVC,990,外推窗右,JT-1095	4	
11	254407374	窗立柱包层柱,6105AY,钢化,PVC,银,990,JT-1095	4	
12	254406714	后围右侧内护板,6125QY,ABS消光板t=4.0,121842	1	
13	254407694	右窗下沿包层柱,6135QY,彩色挤塑,10270,有中,电镀银,JT-1095	1	
14	254407695	左窗下沿包层柱,6135QY,彩色挤塑,9540,左安,电镀银,JT-1095	1	
15	254406711	后围左侧内护板,6125QY,ABS消光板t=4.0,121842	2	
16	254406438	下沿包层柱端盖,左后/右前,6105AY,ABS注塑,电镀银,15mm	2	
17	254406440	下沿包层柱端盖,左后/右前,6105AY,ABS注塑,电镀银,15mm	2	

18	282301682	包层柱挂钩,ABS注塑,电镀银,25*28*50	5	
19	254406773	包层柱接头,6105AY,下沿包层柱对接处用,ABS,电镀银,钢化玻璃	1	
20	254406291	包层柱接头,6105AY,注塑件t2.0,电镀银,宽度60,115度,钢化	5	
21	251503547	地板装饰件,ABS,121842,乘客区	2	
22	251503549	地板装饰件,ABS,121842,乘客区	3	

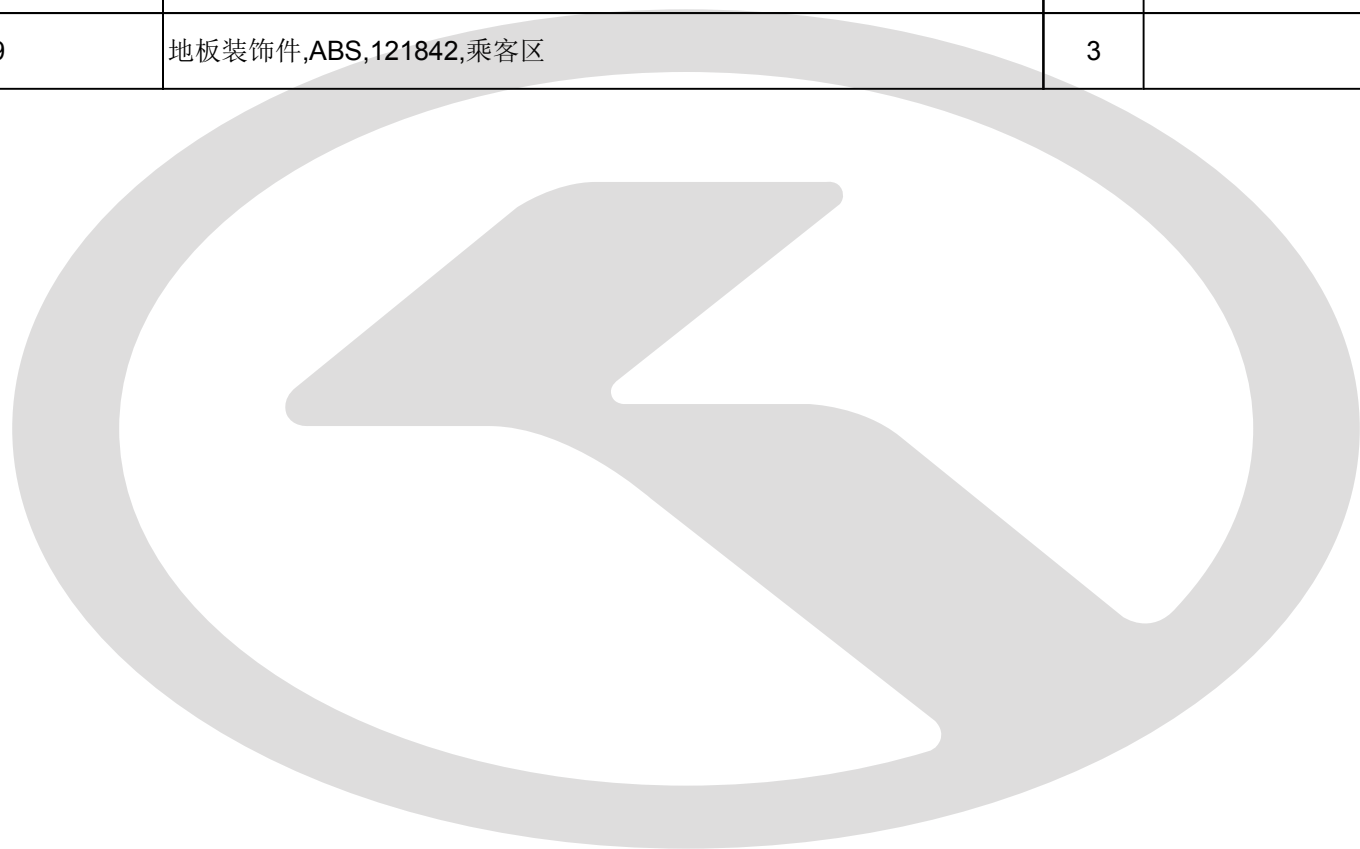

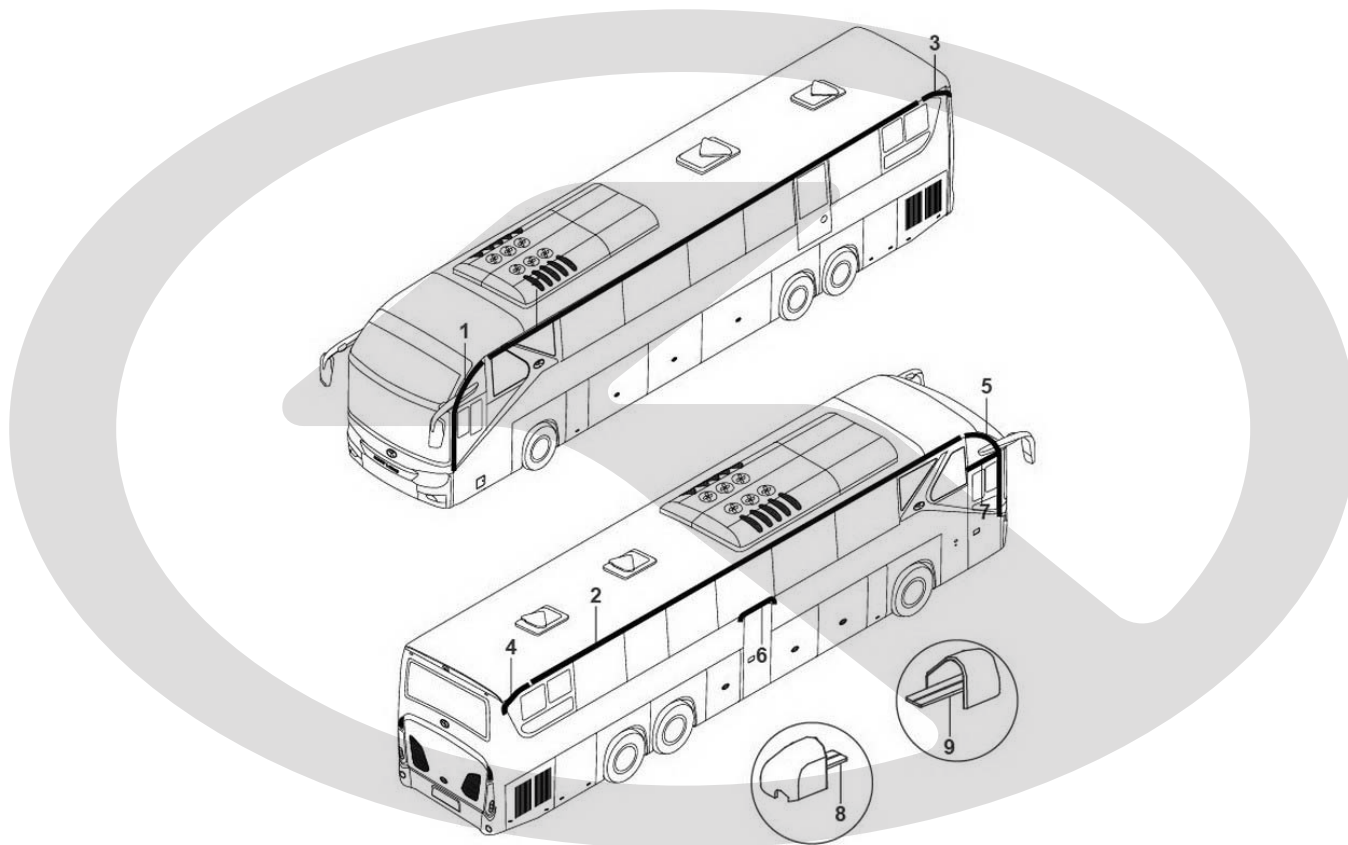

54-2395

流水槽

序号	零件号	零件名称	用量	备注
1	254302105	左前流水槽,6135QY,铝型材2918,双前挡状态用	1	
2	431033001	铝型材,2918	22m	
3	254301905	左后流水槽,6105AY,铝型材2918	1	
4	254301903	右后流水槽,6105AY,铝型材2918	1	
5	254302104	右前流水槽,6135QY,铝型材2918,双前挡状态用	1	
6	254301877	中乘客门上,流水槽,6125HY,铝型材2918,粘接,门宽750	1	
7	254302123	前门及中门上流水槽,6871CY(新造型),铝型材2918,L=900	1	
8	254301853	右侧装饰件,大中巴,右前流水槽封头,2918型材,ASB注塑件 t=1.0	2	
9	254301854	左侧装饰件,大中巴,左前流水槽封头,2918型材,ASB注塑件t=1.0	2	

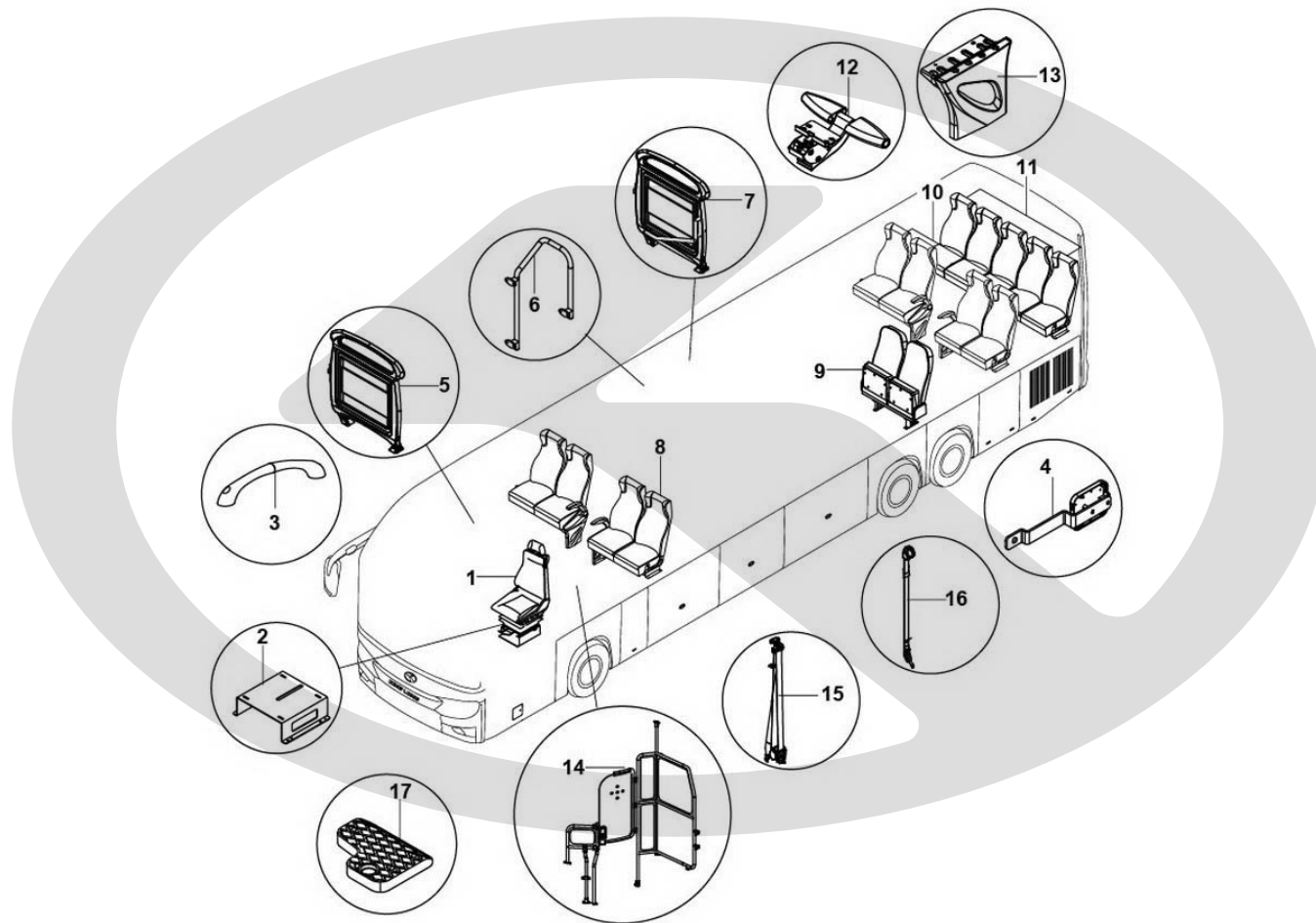

67-1293		座椅及护栏		
序号	零件号	零件名称	用量	备注
1	267101291	机械式司机椅,J15-2,三点式,双扶手,真皮面料,安全带未系提醒	1	
2	267500208	司机椅底座,金龙座椅J01,Q235A,司机椅底下带散热器	1	
3	276400002	侧窗下沿,软化扶手,PVC,表面灰色加黄色警示条,江苏先昌电能XC-FS 319	1	
4	267501029	安全带报警装置,带声光报警,无压力感应	28	
5	276102772	防护栏,软化,前门后,XC/HL818-2A型,无扶手,无面料	1	
6	276400035	中门,前扶手,PVC注塑软化,深灰色,XC/FS570	1	
7	276102773	防护栏,软化,中门后,XC/HL818-2A型,带扶手,无面料	1	
8	267305534	优享座椅,仿皮面料,靠背可调,C-3型扶手,2017VA/VE优化版	46	
	267500991	座椅横移功能,通用,2017VA/VE优化版	25	
9	267303575	KL-02安全门座椅,440mm,仿皮面料,靠背手动可调,自动回弹扶手	2	
10	267305927	优享座椅,仿皮面料,靠背不可调,C-3型扶手	2	
11	267305922	最后排座椅,仿皮面料,靠背不可调,无扶手,优享,带两点卷收安全带	4	
	267305950	后排座椅,仿皮面料,靠背不可调,无扶手,优享,带三点式安全带	1	
12	267500130	普通脚踏,三档	42	
13	267500984	座椅椅脚,优乐/优宜/优享,中段,凹槽状态	26	
14	253400930	司机后包围,6135QY,钢管,灰白色,带导靠,新五系仪表台,凹槽	1	
15	267501202	三点式,卷收,复合敏感紧急锁止式安全带,3C认证	8	

16	267500480	安全带,两点式,卷收,3C认证	42	
17	251300036	司机垫脚板,大巴车型,天然橡胶	1	





67-0500

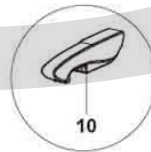
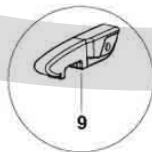
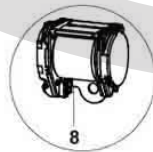
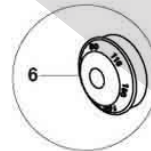
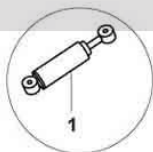

2017-11

67-0500		司机椅		
序号	零件号	零件名称	用量	备注
	267101291	机械式司机椅,J15-2,三点式,双扶手,真皮面料,安全带未系提醒	1	含1-8
1	267000791	J15阻尼杆(福臻)	1	
2	267000792	J15矿山自卸车大弹簧	1	
3	267000763	J15-5调角器(左主控)	1	
4	267000762	J15-5调角器(右)	1	
5	267000674	O型滑轨	1	
6	267000793	卡车正驾调节手轮	1	
7	267000766	J15-5正驾橡胶垫	1	
8	267000767	J15-5安全带卷收器	1	
9	267000737	司机椅扶手,右,267100229	1	随车带走
10	267000736	司机椅扶手,左,267100229	1	随车带走

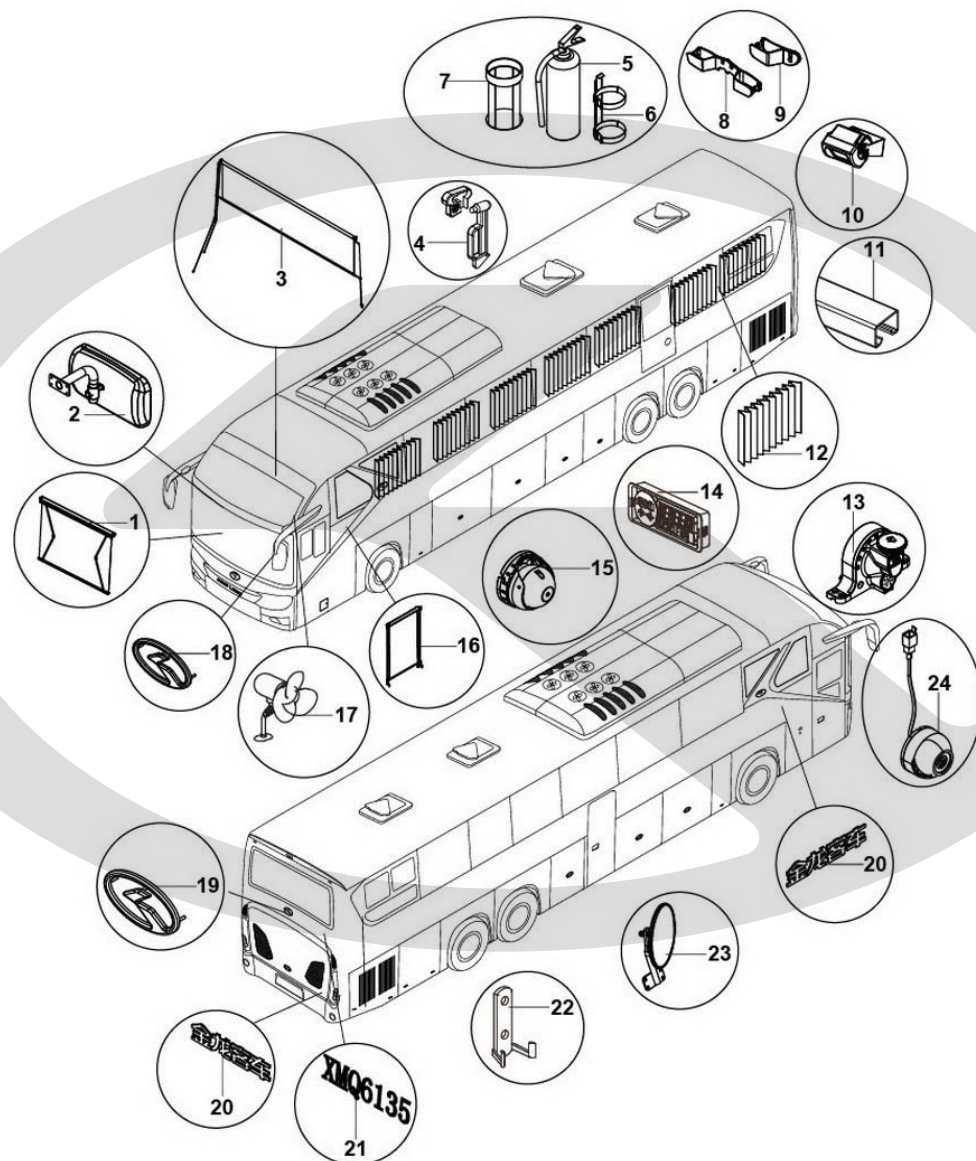

82-1404		车身附件		
序号	零件号	零件名称	用量	备注
1	282302702	遮阳帘,折叠,手动,单幅,990,阻尼减震	2	
2	282100172	常州凯凌KN22.08,内后视镜,灰白色,无附加功能,44mm,底座40*70	1	
3	282303638	遮阳帘,导轨,手动,整幅,2100,6125QY	1	
4	282500351	报警安全锤,无钢丝拉绳,带荧光标识	7	
5	282500561	干粉灭火器-手提式,4kg,MFCZ/ABC4,中文,符合GB 4066	2	
6	316200009	支架-灭火器,4Kg,D=130mm,H=280mm	1	
7	316200192	灭火器支架,4Kg	1	
8	282301732	窗帘挂钩,121842,正反装,双头	13	
9	282301731	窗帘挂钩,121842,正反装,单头	7	
10	279200788	探头-监控,倒车探头,方形,符合1094接口定义,盈趣(厦华)	1	
11	431250010	窗帘,铝型材,1657B	24.2	
12	282302027	窗帘,1150*990,米黄色,布料,PA-F1595-1	4	
	282301975	窗帘,1000*990,米色,布料,PA-F1595-1	16	
	282304129	窗帘,1300*830,米色,布料,PA-F1595-1	2	
	282304131	窗帘,750*990,米色,布料,PA-F1595-1	11	
	282303722	窗帘,窗帘下翻边加工代码,通用	33	
13	282500389	安全锤,ZS-91290,击窗器,手动电动一体式	1	

	316300578	自动破窗器支架,ZS-91290,Q235,140*35*90,大巴,Z字形角铁	1	
14	282100434	电子钟,有安全带提醒装置,嵌入式,带文字/声音信息,时间单显,中文	1	
15	279200747	探头-监控,YSX-014-01, 高清摄像头照前方路况(非红外)含拾音器	1	
16	282300440	遮阳帘,单幅,570	1	
17	279500502	迷你风扇,A柱安装,厦门泰谷DS.05R-16B-24V,无罩带底座	1	
18	239303600	标牌,ABS,镀铬,粘接,弧面,240*150,"金龙商标"	1	
19	239302156	标牌,ABS,镀铬,粘接,弧面,160*100,"金龙商标"	1	
20	239300983	标牌,ABS,镀铬,粘贴,弧面,370*80,"金龙客车"	3	
21	239302629	车型标牌,ABS,镀铬,粘贴,弧面,"XMQ6135"	1	
22	316300412	支架-衣帽挂钩,锌合金,不规则形状	1	
23	282100597	内后视镜,凯凌,圆镜,D=180,空白,黑色壳体	1	
24	279200748	探头-监控,HPT-CM023, 标清摄像头照车内(红外)含拾音器	1	
	239100272	三角警示牌(浙江瑞飞交通器材有限公司)	1	



XXXXX-XX

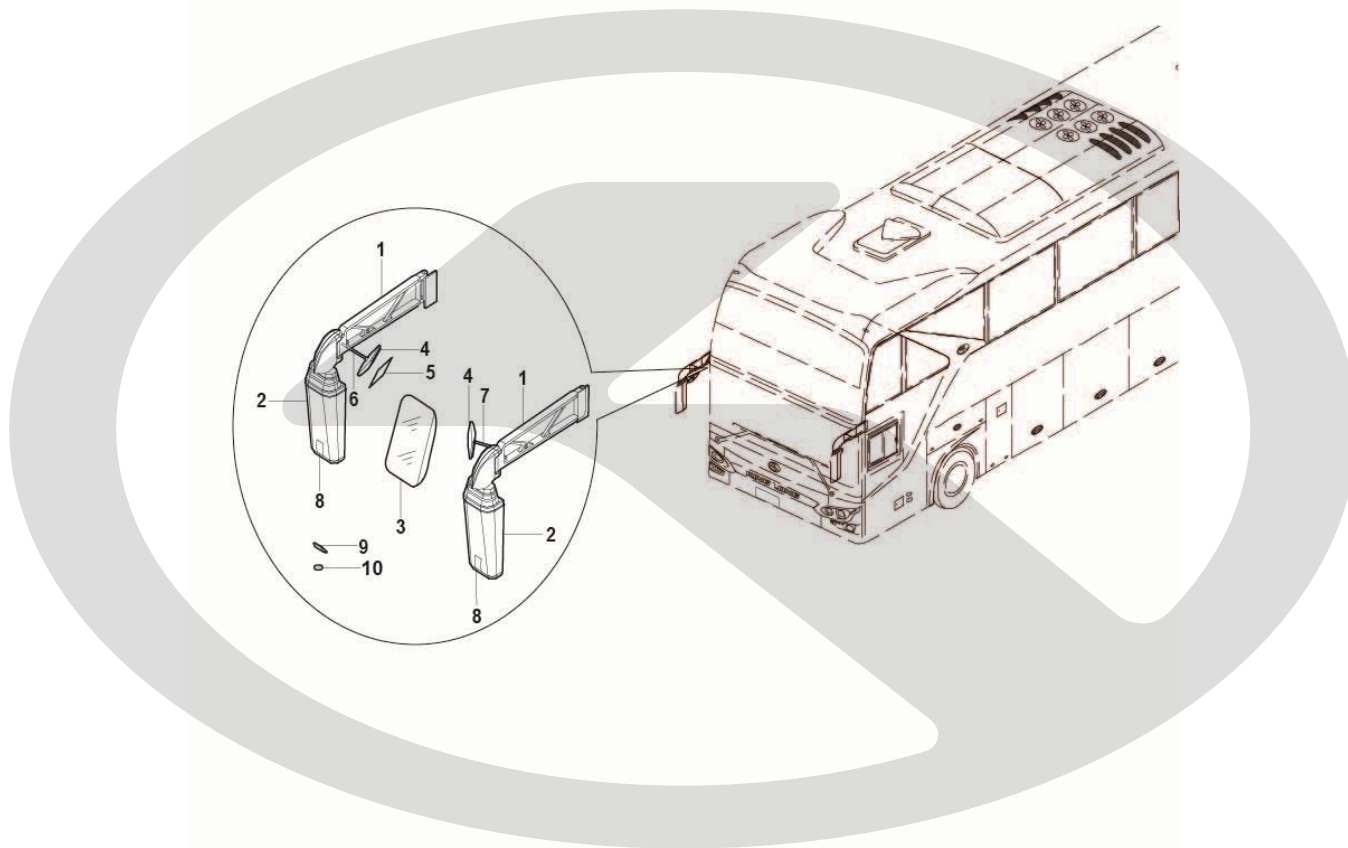

2019-08

82-1047

后视镜

序号	零件号	零件名称	用量	备注
	282200449	右侧,外后视镜,KW19-34,铁架式,电动电除霜,双长型	1	
	282200448	左侧,外后视镜,KW19-34,铁架式,电动电除霜,双长型	1	
1	282000427	铝A曼杆子	2	
2	282000454	防撞镜头壳	2	
3	282000338	新大A曼主镜片	2	
4	282000429	新方镜壳	2	
5	282000430	新方镜镜片	2	
6	282000432	金龙铝A曼方镜杆R	1	
7	282000434	金龙铝A曼方镜杆L	1	
8	282000475	防撞黄皮	2	
9	282000339	除霜片	2	
10	282000331	新电动机芯(凯凌)	2	

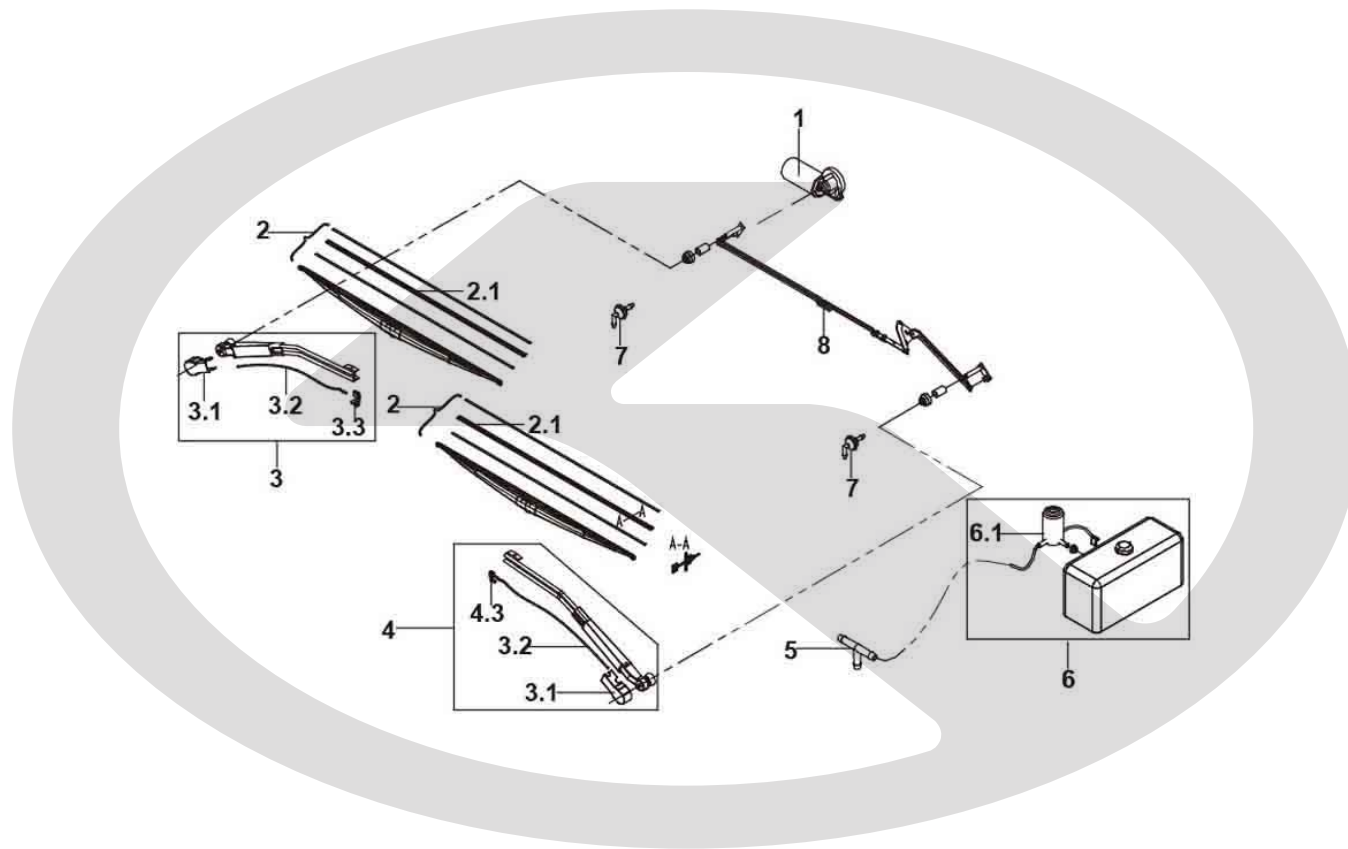

82-0804		雨刮器总成		
序号	零件号	零件名称	用量	备注
	279500449	刮水器,闽A1800-11,24V,150W	1	
1	279011447	雨刮电机	1	
2	279000086	刮片总成	2	
2.1	279011568	雨刮片胶条	2	
3	279000391	雨刮臂(右)	1	
3.1	279001341	刮臂端盖	2	
3.2	279011798	连接管	2	
3.3	279000253	洗涤器水嘴(右)	1	
4	279011639	雨刮臂(左)	1	
4.3	279000255	洗涤器水嘴(左)	1	
5	279011529	三通接头	1	
6	279500407	洗涤器,飞鹏,XD206-L,3.5L,可固定式	1	
6.1	279000404	雨刮水壶电机	1	
7	279011530	前围二通	2	
8	279001070	雨刮连动杆	1	

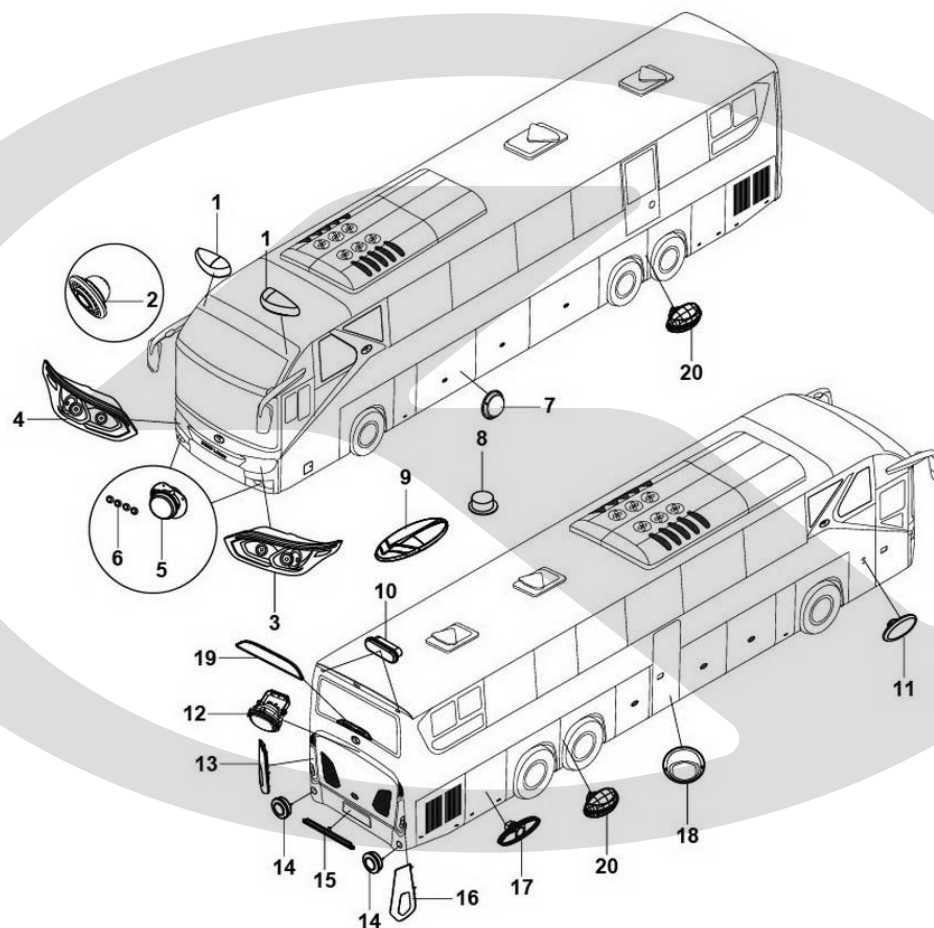

79-1974

电器(I)-灯具

序号	零件号	零件名称	用量	备注
1	236600043	前示廓灯,WZ985,24V,灯泡	2	
2	279200832	KLTT-01照明灯,含标清摄像头,红外	3	
3	236100178	组合前照灯,左,QA1369,带调光电机,6901,24V	1	
4	236100183	组合前照灯,右,QA1370,带调光电机,6901,24V,LED	1	
5	236400019	前雾灯,WD1217,6900BSD4,24V,校车	2	
6	236700062	昼行灯,SK30-4,6140BYW5,24V,LED,4颗	2	
7	236500111	照明灯-行李仓,XD120x50,24V,灯泡,10w	1	
	236500245	照明灯-发动机仓,WG发动机仓灯(LED)	3	
8	236500080	顶灯,WG80A,捷冠,前后顶LED射灯	2	
9	236500219	顶灯,KINGLONG标,公路车,椭圆LED厢灯	4	
10	236600071	后示廓灯	2	
11	236300080	侧转向灯	2	
12	236500165	发动机仓照明灯	1	
13	236100089	组合后尾灯,左,HA1375,6901,24V	1	
14	236400240	后雾灯	2	
15	236600020	牌照灯,WG-4,24V,LED	1	
16	236100092	组合后尾灯,右,HA1376,6901,24V	1	

17	236600450	侧标志灯	8	
18	236500272	踏步灯,HC82*77,24V,两孔AMP 282104-1	4	
19	236200032	后高位制动灯,通达TD-A-24-10-KLSCD-1,6119FY	1	
20	236600600	路基灯,QT649,24V	2	



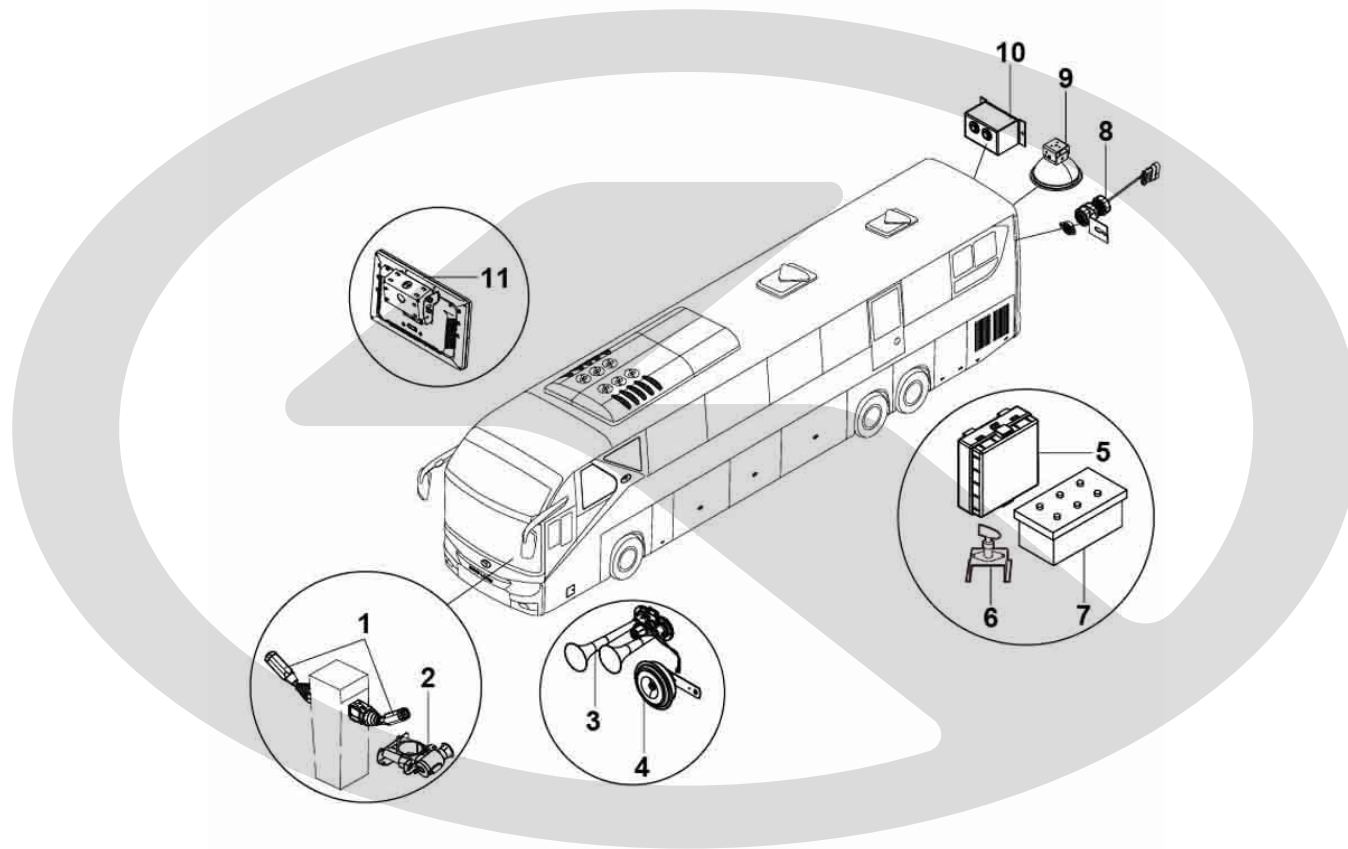

79-1859

电器(II)

序号	零件号	零件名称	用量	备注
1	238100208	组合开关,带缓速器手柄,DJ插件,带时钟弹簧,搭配多功能方向盘	1	
2	238100205	点火锁,带1把普通钥匙+2片遥控钥匙片,DJ插件,搭配多功能方向盘	1	
3	279500010	气喇叭,DQL222B,24V	1	
4	279500294	电喇叭,DL224G-24-B,高音,24V,正泰	1	
	279500295	电喇叭,DL224D-24-B,低音,24V,正泰	1	
5	238600778	控制盒-电源开关, JLDK2028M	1	
6	238700180	电源总开关,SDK300Z	1	
7	279400302	蓄电池, 风帆200AH,圆形接线柱, 680A, 免维护	2	
	314500407	蓄电池托架,200AH,丹阳俊帆JF/DPTP	1	
8	238300206	仓门行程开关,JK930R,常闭触点,内置继电器	1	
9	282500102	干粉灭火器-脉冲感应式,FFX-ACD0.5-MC,可移动旋转式,热敏线1.5m	3	
10	238600619	控制盒-后起动开关,JKH1022GS, 塑料	1	
11	279100365	电视机,厦华ME-1822V-F,18.5寸常规顶装固定	1	

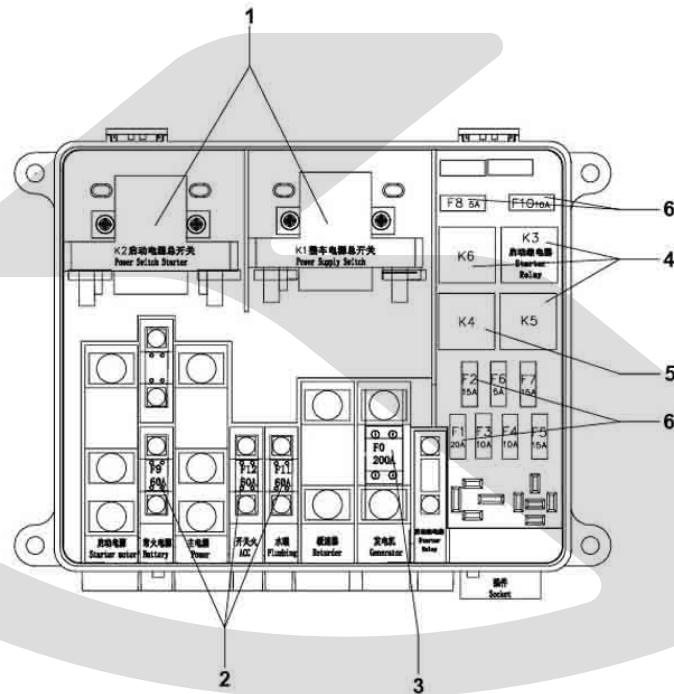

79-1711

开关控制盒

序号	零件号	零件名称	用量	备注
	238600778	控制盒-电源开关, JLDK2028M	1	
1	279000377	电源控制盒用继电器	2	
2	279601840	60A 保险丝	3	
3	279000099	200A保险丝	1	
4	279601900	继电器	3	
5	238000210	继电器	1	
6	279600090	保险片(5A)	1	
	279600100	保险片,10A	2	
	279600110	保险片(15A)	3	
	279600120	保险片(20A)	1	

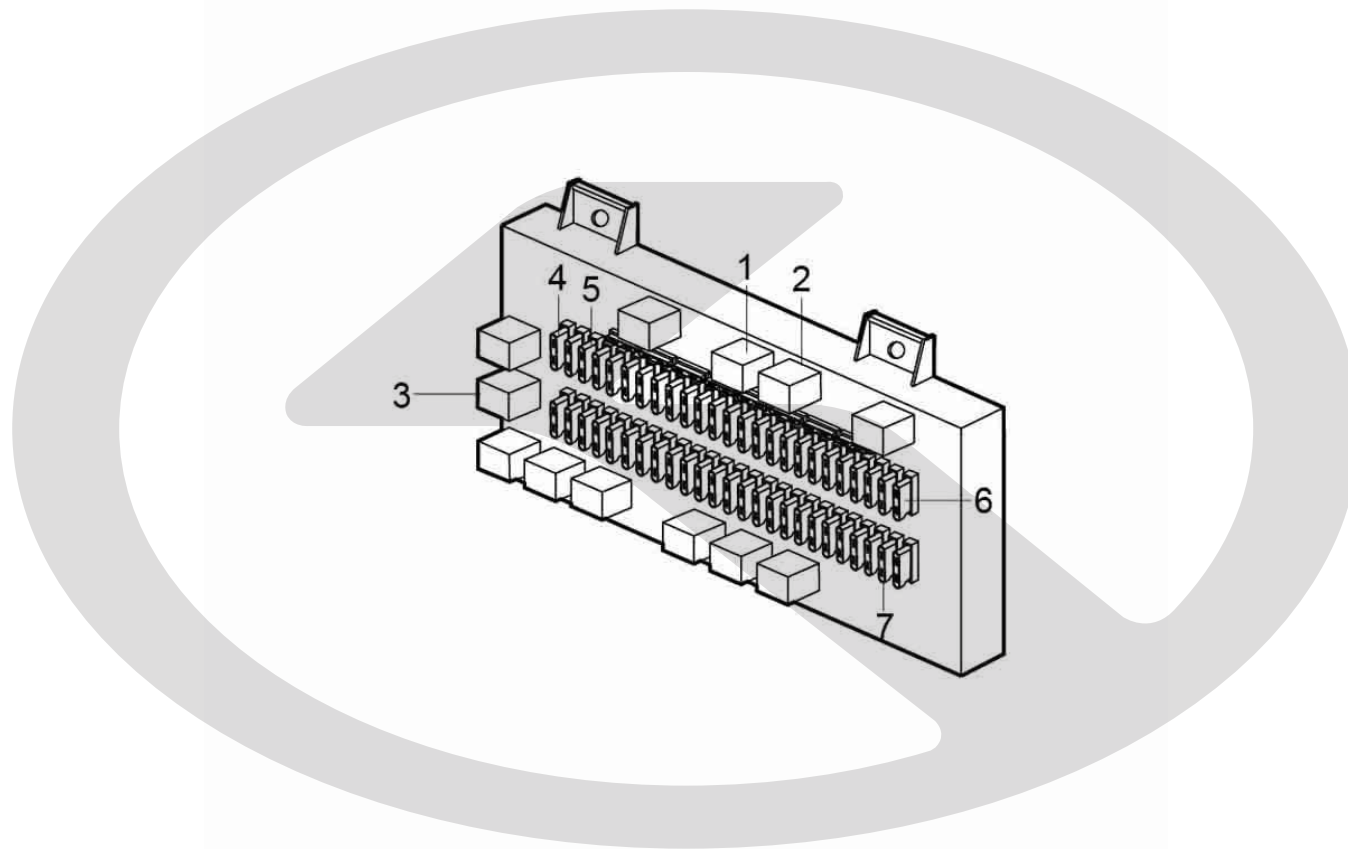

79-0193

中央电器盒

序号	零件号	零件名称	用量	备注
	238600019	中央电器盒,ZH203H6	1	
1	279600142	继电器,896H-1CH-C M23,24V,20A,威帝	1	
2	279601910	继电器,896H-1AH-C M04,24V,20A/15A,松川	10	
3	279601900	继电器,896H-1CH-C M06,24V,20A/15A,松川	1	
4	637000487	保险片(10A)	21	
5	279600090	保险片(5A)	14	
6	279600110	保险片(15A)	8	
7	279600120	保险片(20A)	6	
	298000887	保险片2A	1	



79-0630

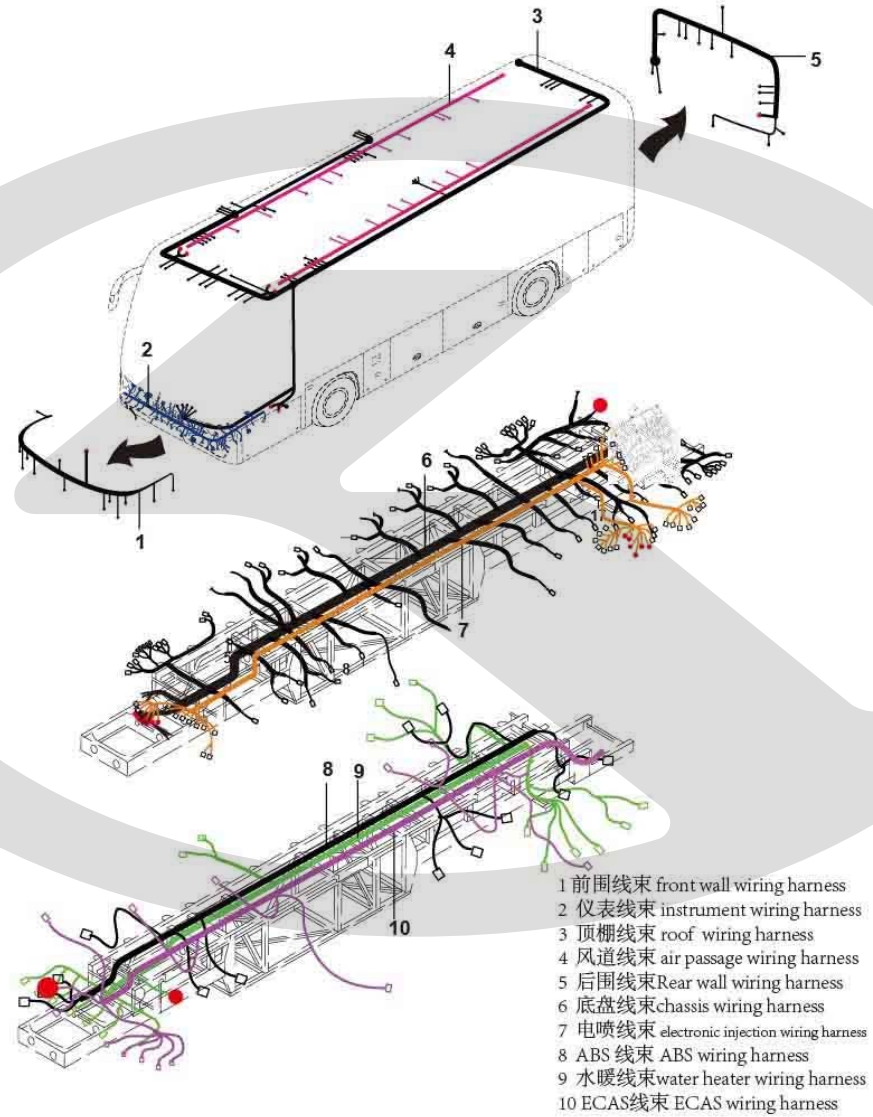

2016-08

79-0630		线束		
序号	零件号	零件名称	用量	备注
1	241500224	前围线束,6125QY	1	
2	241103667	仪表线束,威帝简化版,6135QY,5系新仪表台,雅讯行车记录仪	1	
3	241303061	顶棚线束,6135QY,威帝简化版,厢灯+长条照明灯	1	
4	241400214	线束-风道,12米及以上公路车(结算用)	1	
5	241600748	后围线束,6135QY,简化版总线,左侧出线,125°C耐温	1	
6	237102767	底盘线束,6135QY,2028M控制盒左置,简化版总线	1	
7	237201914	电喷线束-发动机,WP10.375E53,6135QY,125°C耐温	1	
8	237400807	控制线束,6135QY,WABCO ABS-E8+ESC,符合1094	1	
9	237700969	水暖控制线束,6135QY,独立水暖强制散热系统	1	
10	237400807	控制线束,6135QY,WABCO ABS-E8+ESC,符合1094	1	
	241701063	线束-音频,6m,导游话筒延长线(486.21160-40),带插口板	1	
	241701745	线束-音频,1800mm,车载电脑三代导游麦克风转接线	1	
	241700265	线束-视频,1000mm,金龙车载电脑标配USB转接线	1	
	241701815	线束-视频,18m,四芯线,符合JTT1076标准要求	1	
	241701792	线束-视频,2米,四芯线	1	
	241701793	线束-视频,8米,四芯线	1	
	241701791	线束-视频,15m,四芯线	1	

	241701763	线束-视频,1m厦华监控视频输出线486.21180-20,录像机到倒监 莲花头	1	
	241701787	线束-视频,6米,四芯线	4	
	241701815	线束-视频,18m,四芯线,符合JTT1076标准要求	1	





79-0877

电子元件

序号	零件号	零件名称	用量	备注
1	238300120	温度传感器-发动机舱,WG906	2	
	238300333	温度传感器-发动机舱,WG906C,线长300mm	1	
3	238300114	光敏传感器,自动大灯传感器,520nm,5V/20mA,内置红外滤光片	1	
5	238800485	变压器,小型USB充电器,KLDK-USB-YB-01,DC24V,DC5V	1	
8	279100102	话筒,螺旋线一体式麦克风DM-2300,385-DM230-01,带C型支架	1	
10	279101420	天线-收放机,AT-AF22,7米,外置式收音天线	1	
11	238300324	离合器开关, JK207XC,常开型触点	1	
12	238300299	气压传感器,365-100-016-121C,安装螺纹M12*1.50-11	2	
16	279600230	通用继电器,带续流二极管,896H-1CH-C1	10	
	279600812	继电器,预热继电器HA2,24V,100A,鑫程光	1	
	279601255	继电器,HFV20-150/24-HAT-D1宏发,24V,150A,充电继电器	1	
20	238300400	水位传感器,YBK902	1	
21	279600163	继电器安装盒,YRB-10-1,1230502	1	
23	279600950	保险丝盒,鑫程光PANL-B,125A	1	
25	279600047	保险丝盒,ANG-H2-30A	1	
28	279400620	正极接线柱,3724230-1	2	
29	279400630	负极接线柱,3724230-2	2	

31	238800227	变压器,圆型充电器,ZS-91392带面板,DC24V,DC5V,10W	46	
	238800191	变压器,方形USB充电器,ZS-91393,24V,5V,15W	4	
32	279600047	保险丝盒,ANG-H2-30A	2	
36	238200405	按钮,ANG-10	1	
40	315300045	地线固定杆,单搭铁柱,M8	3	
	315300046	地线固定杆,单搭铁柱,M6	3	
	315300068	地线固定杆,双搭铁柱,2*M6	1	
	315300010	地线固定杆,6180G,2*L=40,M8	2	
	message	{未列出的项目, 表示未安装此零件}		

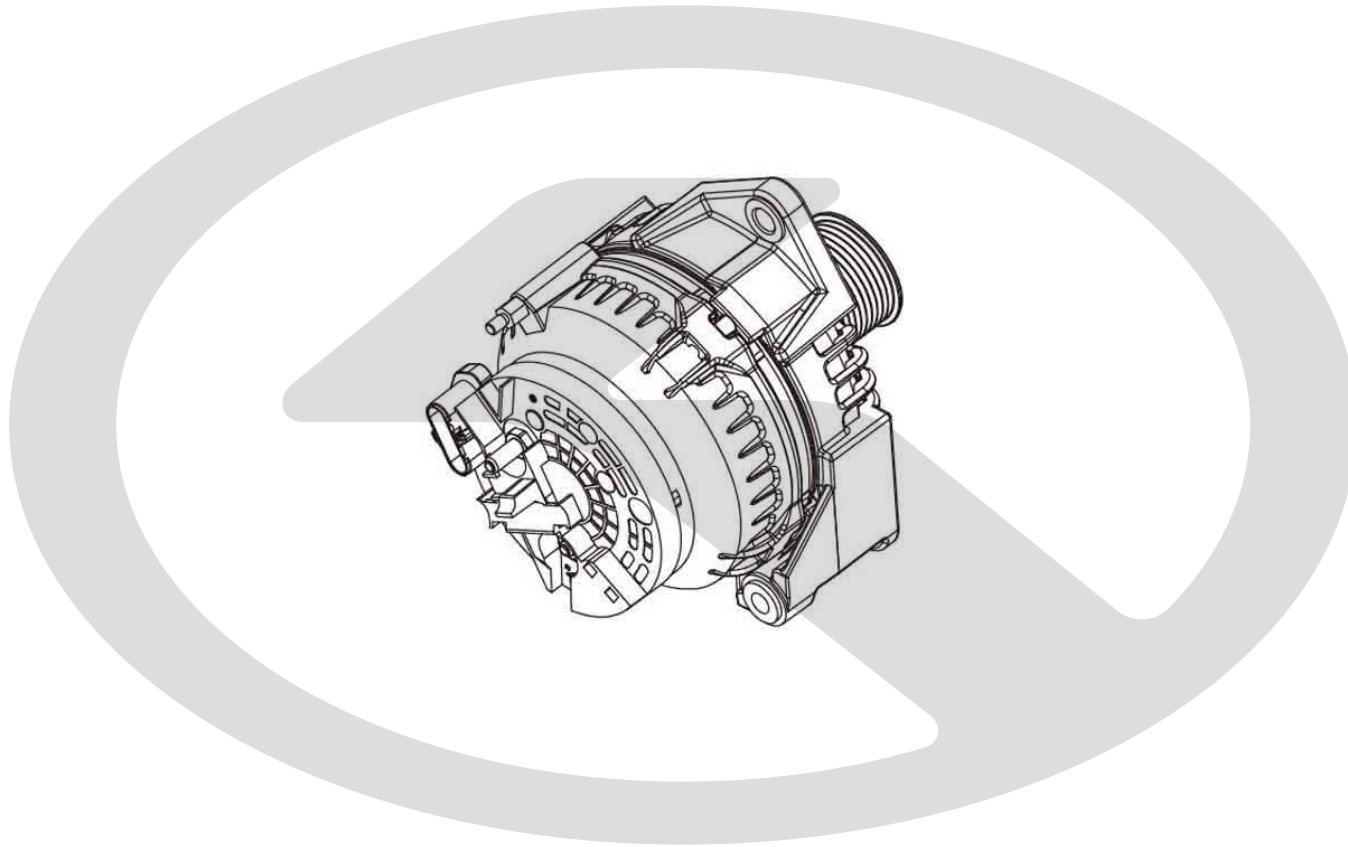

79-0848

发电机

序号	零件号	零件名称	用量	备注
	279400094	发电机,博世0124655316,150A/2	2	不单独销售



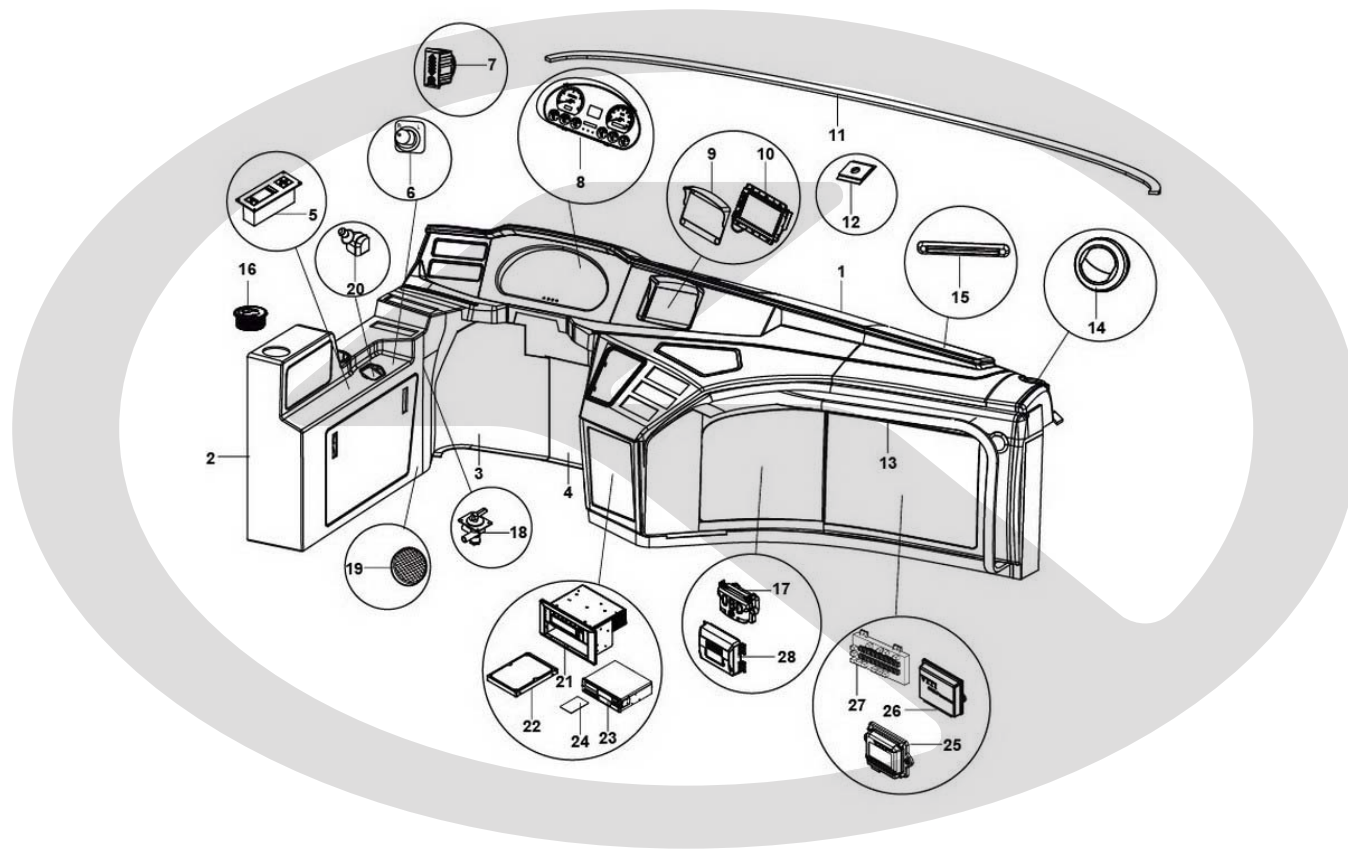

38-2719

仪表台

序号	零件号	零件名称	用量	备注
1	253501734	主仪表台,6125QY,左舵,深灰,5系新款仪表台	1	
2	253501807	副仪表台,6125QY,左舵,灰色,5系仪表台	1	
3	253501809	仪表台下封板一,6105AY,ABS,5系仪表台	1	
4	253501815	仪表台下封板二,6105AY,ABS,5系仪表台	1	
5	238202030	控制面板-空调,金龙空调SK-17-1	1	
6	282000984	后视镜调节开关	1	
7	279100224	扬声器,SPK-003,6Ω,45*45*19.5,黑色	1	
8	238500476	总线仪表,VT-ZB271M4A15,ABS+ESC(AEBS+LDWS)	1	
9	279102370	车载电脑遮阳板,厦门丞信	1	
10	279101059	龙翼车载电脑三代C盒,显示屏	1	
11	253200769	仪表台前翻边装饰件,6112/6113,尼龙地毯	1	
12	253500936	仪表台前翻边装饰件,魔术贴固定块,国内公路车,ABS,25mm*26mm	7	
13	276400074	仪表台右侧,5系新仪表台上车扶手,PU发泡+Q235A,黑色	1	
14	253500010	仪表台出风口,圆形,捷冠一代,黑色,D100,弯头	1	
15	253501818	仪表台出风口,鸭嘴式,黑色,除霜,5系仪表台	6	
	253501802	仪表台除霜风道,6125QY,5系新款仪表台	1	
16	253500279	仪表台接油盘,注塑件	1	

17	253500438	仪表台附件,OB D检修口装饰件,注塑,200*100*12	1	
	315700029	支架-OB D诊断接口,仪表台,FLD201305-01	1	
18	261501098	应急阀-车门,D=30,带两通铜接头,自动复位	1	
19	279100009	扬声器,SP-4,4Ω,12W,4寸,黑色,用于司机驾驶区	1	
20	235500204	手控制阀,3526 004 560 0(瑞立)	1	
21	279101058	龙翼车载电脑三代B盒,不支持硬盘,单独安装	1	
	279001464	车载电脑三代标配配件包	1	
22	279101086	监控硬盘,500G,带雅迅GK-110RV-L2D专用硬盘仓	1	
23	238500486	行驶记录仪,雅迅GK-110RV-L2D,带打印机,不带SD卡,不带硬盘仓及硬盘	1	
24	279101078	13位物联网卡-车载电脑,支持GPRS,流量池功能,中国移动	1	
25	238400302	CAN模块,灯光,VT-CZM272 CX1 SZ76	3	
26	238400256	中央处理器,E8,三轴用,VT-CLQ272M17CX2.46.5SZ213-1	1	
27	238600019	中央电器盒,ZH203H6	1	
28	238600574	控制器-多功能,T-PAC 100	1	
	231500170	胎压监测系统,迪泰,SY-LCD7,4轮,900,面板集成爆胎,配车船,两中继器	1	

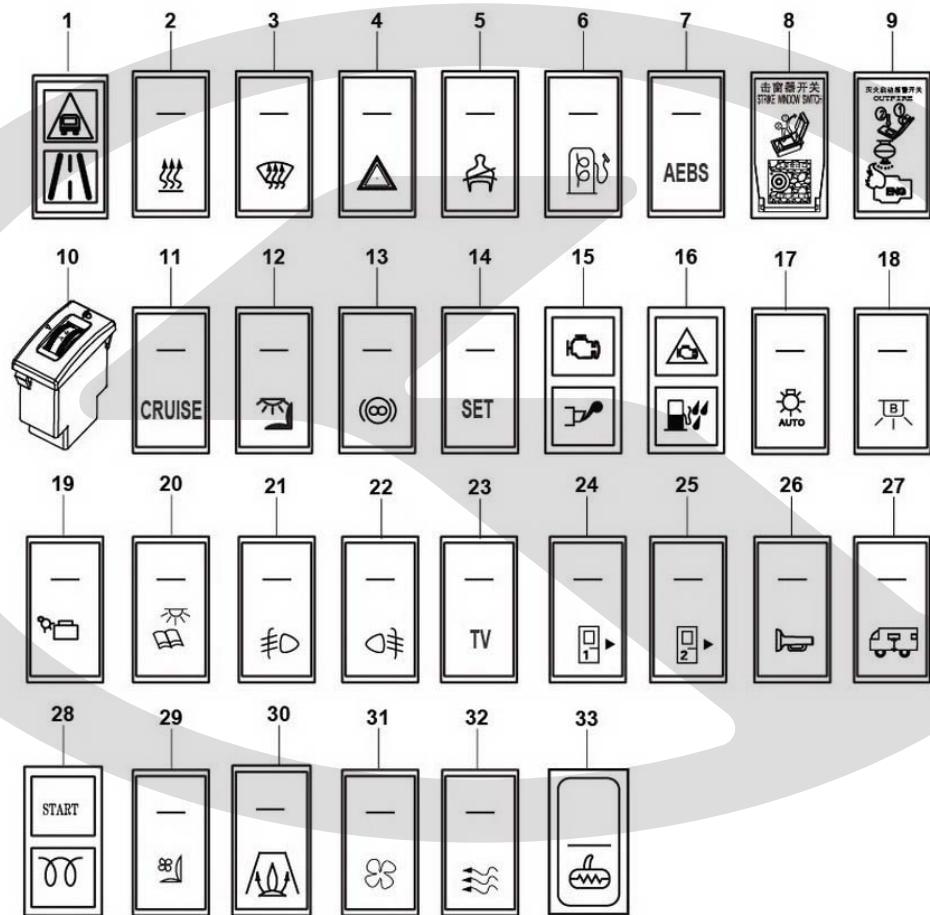

38-2720

翘板开关 指示灯

序号	零件号	零件名称	用量	备注
1	238201179	LED指示面板,车道偏离/黄色,行人检测/红色	1	
2	238200831	暖风开关,翘板开关,JK990-082-2.37	2	
	238201249	散热器开关,翘板开关,JK990-157-2.37	1	
3	238200829	除霜开关,翘板开关,JK990-141-2.24	1	
4	238200814	危急开关,翘板开关,JK990-191-2.4	1	
5	238200892	安全带报警控制开关,翘板开关,JK990-157-2.18	1	
6	238201213	燃油预热开关,翘板开关,JK990-082	1	
7	238200845	AEBS,翘板开关,JK990-129	1	
8	238700039	开关-紧急开关,电动击窗器主控制开关,志盛ZS-91190	1	
9	238200367	按钮-灭火器,灭火器启动报警开关,ANL_004A1	1	
10	238700087	灯光高度调节开关,JK933,苏州旺杰	1	
11	238200889	巡航开关,翘板开关,JK990-057,CRUISE	1	
12	238200812	驾驶座位灯开关,翘板开关,JK990-157-3.26	1	
13	238200842	缓速器关闭开关,翘板开关,JK990-107,图形内部"∞"	1	
14	238200834	SET,翘板开关,JK990-057,巡航设置(怠速微调)	1	
15	238200605	指示灯板,OBD MIL指示灯/白,后处理故障指示灯/黄	1	
16	238201230	双灯指示,发动机故障,柴油积水	1	

17	238200887	自动大灯,翘板开关,JK990-191	1	
18	238200838	日光灯开关,翘板开关,JK990-157-2.59	1	
19	238200819	行李仓灯开关,翘板开关,JK990-157	1	
20	238200821	阅读灯开关,翘板开关,JK990-157-3.28	1	
21	238200822	前雾灯开关,翘板开关,JK990-157-2.21	1	
22	238200823	后雾灯开关,翘板开关,JK990-157-2.22	1	
23	238200826	TV开关,翘板开关,JK990-157-4.14A	1	
24	238200825	客门1开关,翘板开关,JK990-057-3.48,全红	1	
25	238200824	客门2开关,翘板开关,JK990-057-3.59,全红	1	
26	238200815	喇叭开关,翘板开关,JK990-052-2.13	1	
27	238201253	车身升降开关,翘板开关,JK990-052	1	
28	238203710	双灯指示,等待启动(进气预热)/钛黄,燃油预热/白	1	
29	238201432	翘板开关,司机风扇,JK990-157	1	
30	281002414	加热器-燃油翘板开关	1	
31	238200813	换气扇开关,翘板开关,JK990-052-2.8	1	
32	238201426	风门开关,翘板开关,JK990-157	1	
33	282000173	后视镜除霜开关,通用,KW01	1	

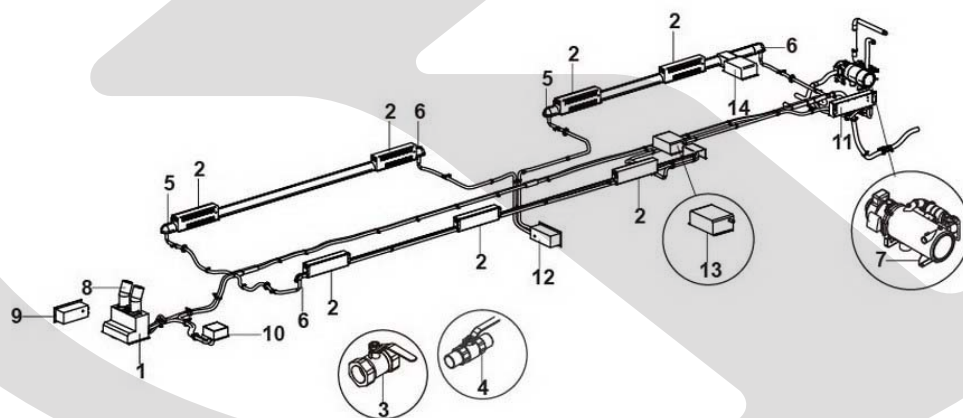

81-0614

水暖及除霜系统

序号	零件号	零件名称	用量	备注
1	281200580	除霜器-水暖,南风,CS-14H/23	1	
2	281200402	南风,SR-76A,散热器-强制	7	
3	281100088	手动阀门,Φ38	1	
4	281100010	手动阀门,Φ38,京威	1	
5	251500002	右前,镀锌板,水暖护罩端头,旅游车,标配散热器	2	
6	251500001	左前,镀锌板,水暖护罩端头,旅游车,标配散热器	3	
7	281100135	南风,YJP-Q35-2XT10A,加热器-燃油	1	
8	361500081	PUR除霜风管,风管-除霜,φ127,500	2	
	361500073	PUR除霜风管,风管-除霜,φ50,700	1	
9	281200200	南风,SR-25C/02,散热器-强制	1	
10	281200155	南风,SR-66,散热器-强制	1	
11	281200421	南风,SR-76BL,散热器-强制	1	
12	281200226	南风,SR-25C/14,散热器-强制	1	
13	281200620	南风,SR-4XA-03-D,散热器-强制	1	
14	281200640	南风,SR-4XA-04-D,散热器-强制	1	

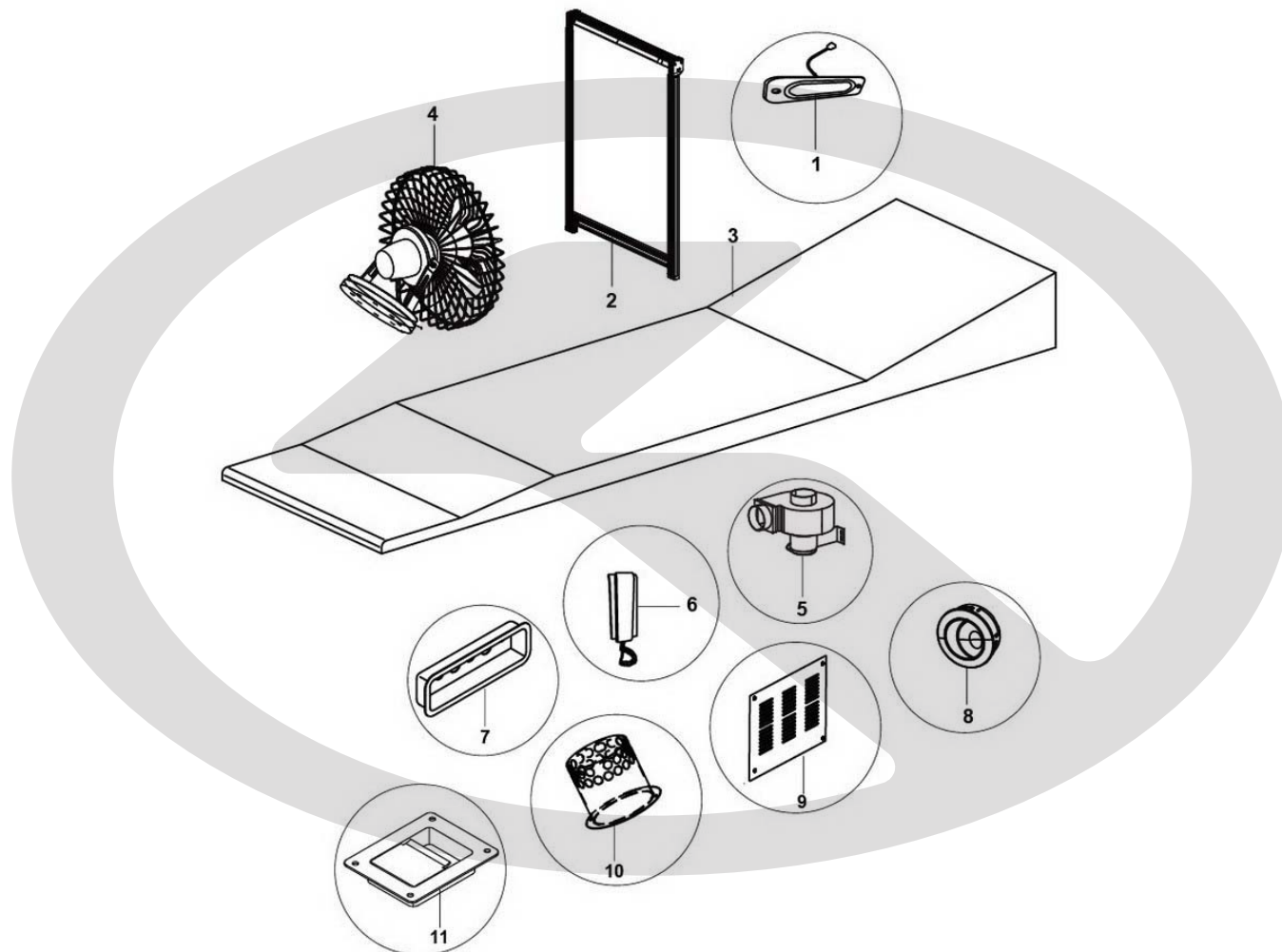

83-0118		卧铺舱附件		
序号	零件号	零件名称	用量	备注
1	236500082	照明灯-卧铺	1	
2	282304130	窗帘,560*760,灰色布H202,下拉式,竖直	1	
3	267501732	司机睡铺垫,6135QY,2100*610,9面料	1	
4	279500524	司机区顶部风扇, QF1215, 温州汽车附件二厂	1	
5	281200361	河北宏业,CS-380G/2B,除霜器-风机	1	
	361500131	PUR,风管-除霜,φ80,400mm	1	
	361500102	PUR,风管-除霜,φ80,650mm	1	
6	279101510	对讲机	1	
7	251509130	地板装饰件,6129P8,司机睡铺舱内小型风道	1	
8	257800100	风道出风口,K01型,灰白色,6110Y,注塑件	3	
9	251503907	睡铺回风格栅,Q235A t=1.5,灰色	1	
10	251504092	地板装饰罩,6135QY,SS304 t=2.0(加高),行李仓进气格栅装饰罩	2	
11	259801006	拉杆锁-内部开启把手,121*96,Q235A	2	

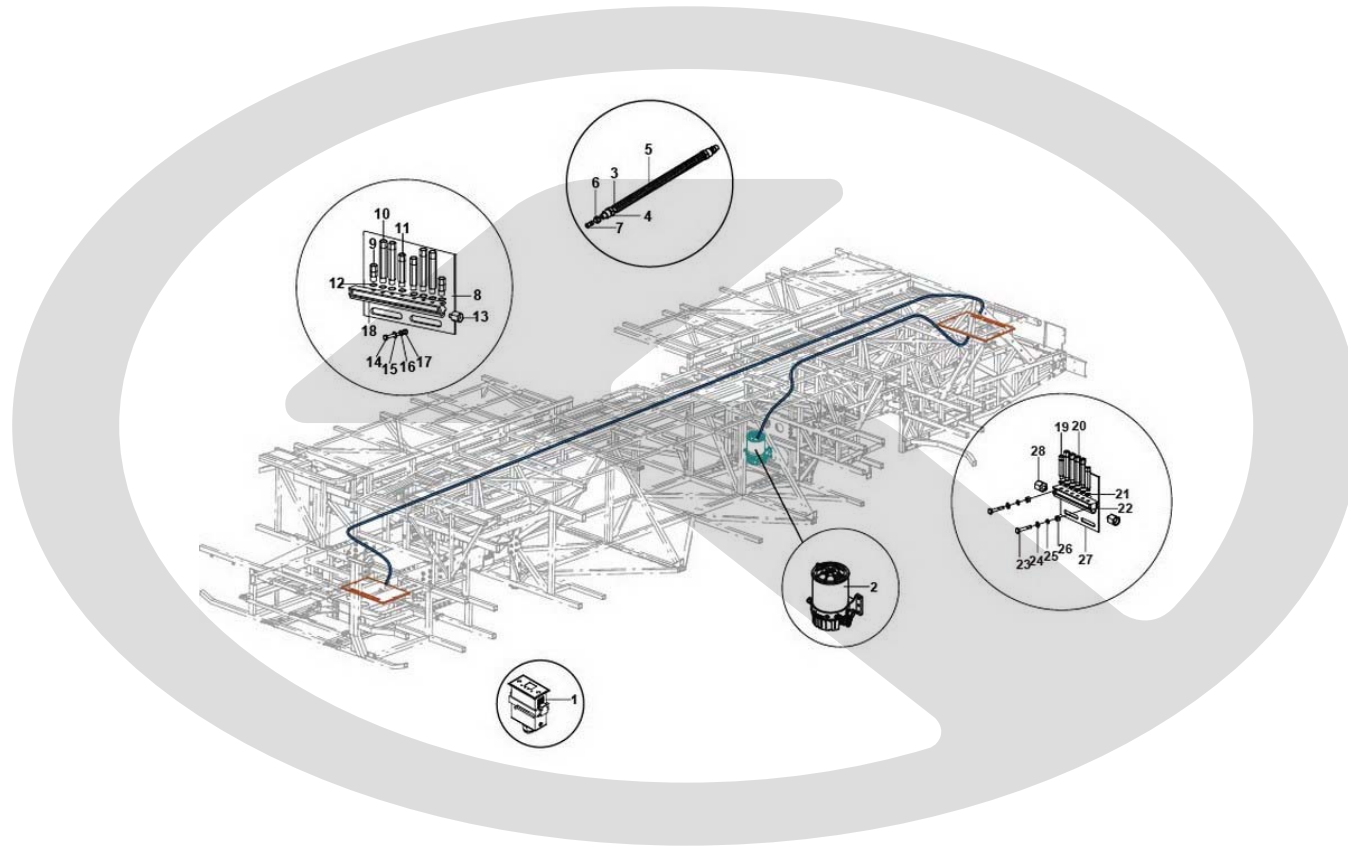

36-AT-0037

集中润滑系统

序号	零件号	零件名称	用量	备注
1	242100315	监控器-集中润滑,CAN,奥特AK07	1	
2	242000069	集中润滑泵站,奥特,ALP502,左出油/右加油	1	
	242100286	集中润滑管束,奥特,AR60H	1	包含3-7
3	242000085	树脂管 6.5*10	1	Φ6.5*φ10
4	242000175	油管接头 S17*17 镀彩锌	2	S17*17
5	242000184	波纹管 φ13闭	1	AR60s
6	242000176	双锥卡套 φ12.5*9	2	Φ12.5*9
7	242000177	衬芯 φ10*15	2	Φ10*15
	242100311	集中润滑管束,奥特,AR60H	1	包含8-18
8	242000166	护板 (8孔新)	1	
9	242000078	联结体堵头(丝堵)M8*1	2	
10	242000077	加压分油器MG-40	4	左右对称共计4个
11	242000076	加压分油器MG-20	2	
12	242000167	平垫圈 8	8	
13	242000079	联结体接头	1	
14	242000169	外六角螺栓M6*35	2	
15	242000170	平垫圈 6	2	

16	242000171	标准型弹簧垫圈 6	2	
17	242000172	六角螺母M6	2	
18	242000092	联结体（8孔）	1	
	242100324	集中润滑管束,奥特,AR60H	1	包含19-28
19	242000076	加压分油器MG-20	2	
20	242000077	加压分油器MG-40	4	
21	242000167	平垫圈 8	6	
22	242000183	联结体（6孔）	1	
23	242000169	外六角螺栓M6*35	2	
24	242000170	平垫圈 6	2	
25	242000171	标准型弹簧垫圈 6	2	
26	242000172	六角螺母M6	2	
27	242000182	护板（6孔新）	1	
28	242000079	联结体接头	1	